eptoliva 30.30

EDIÇÃO ESPECIAL
JULHO 2021

ePTOLIVA
Escola Profissional

OLIVEIRA DO HOSPITAL . TÁBUA . ARGANIL

#ESTAMOSJUNTOSAFORMARFUTUROS

ÍNDICE

Mensagem - Daniel Dinis Costa	Pág. 3
EPTOLIVA– Escola de Todos e para Todos	Pág. 4
Mensagem - António Oliveira	Pág. 6
Mensagem - Ricardo Cruz	Pág. 7
Mensagem - Graça Silva	Pág. 8
Mensagem - José Francisco Rolo	Pág. 9
ADEPTOLIVA Supera todos os objetivos	Pág. 10
EPTOLIVA – Melhor formação para a empregabilidade	Pág. 11
EPTOLIVA , a Escola Mais Empreendedora da Região	Pág. 12
EPTOLIVA , a Melhor Escola Profissional do País	Pág. 14
Reconhecimento Internacional	Pág. 16
EPTOLIVA – Escola para a Vida	Pág. 18
Espaços Inovadores de Educação	Pág. 19
30 Anos de História	Pág. 20
Curso Profissional de Técnico de Técnico de Design	Pág. 22
Curso Profissional de Técnico Auxiliar de Saúde	Pág. 24
Curso Profissional de Técnico de Desporto	Pág. 26
Curso Profissional de Técnico de Turismo	Pág. 28
Curso Profissional de Técnico de Gestão e Programação de Sistemas Informáticos	Pág. 30
Cursos Profissionais de Técnico de Mecatrónica e Técnico de Eletrónica, Automação e Comando	Pág. 32
Curso Profissional de Técnico de Manutenção Industrial - Mecatrónica Automóvel	Pág. 34
Mensagem - Mário Loureiro	Pág. 36
Mensagem - José Carlos Alexandrino	Pág. 37
Vantagens de Estudar na EPTOLIVA	Pág. 39

FICHA TÉCNICA

Título
EPTO 30.30 - Edição Especial

Periodicidade
Anual

Propriedade
ADEPTOLIVA – Associação para o Desenvolvimento do Ensino Profissional dos Concelhos de Oliveira do Hospital, Tábua e Arganil

Estabelecimento de Ensino
EPTOLIVA – Escola Profissional de Oliveira do Hospital, Tábua e Arganil

Sede
Av. 5 de outubro N.º 3, 3404 – 909 Oliveira do Hospital
Email: geral@eptoliva.pt
Telefone: 238 605 210 - 967 498 487

Pólo Tábua
Rua Dr. Fortunato Vieira das Neves N.º8, 3420-324 Tábua
Email: geral@eptoliva.pt
Telefone: 235 413 865 - 961 693 438

Diretor
Daniel Luís Domingues e Dinis Costa

Coordenação
Cristina Figueiredo

Tiragem
17000 exemplares

Impressão e expedição
Grafibeira Tipografia e Artes Gráficas Lda
Zona Industrial, lote 15 - Av. Calouste Gulbenkian
3400-060 Oliveira do Hospital
Email: grafibeira2016@gmail.com
Telefone: 238 604 703

Composição, Paginação e Seleção de Cor
Esfera de Fantasia Design Lda.
Rua Fonte do Castanheiro N.º 45, 3030 - 246 Coimbra
Email: geral@esfera.pt
Telefone: 239 090 405

EPTOLIVA 30.30
O Ensino Profissional do Futuro

Exactamente no ano em que comemoramos os **30 anos da EPTOLIVA estamos, a preparar de forma acelerada e digital, o futuro do ensino profissional da próxima década.** Uma escola que superou nos últimos anos os seus objectivos mais ambiciosos, podia apenas conformar-se e gerir o momento. **Temos o maior número de alunos de sempre.** Temos o maior número de docentes e não docentes a apoiar os alunos. Temos o maior investimento de sempre em equipamentos tecnológicos e instalações, para melhoria das condições de ensino e aprendizagem. **Temos os maiores incentivos de sempre ao estudo, valorizando como nunca os alunos, com maior número de prémios e reconhecimentos de mérito escolar.** Mas não. A EPTOLIVA quer mais e melhor para o futuro dos nossos Jovens. Os alunos merecem. Os pais merecem. A comunidade educativa merece.

Estamos por isso a preparar 2030. **Com um Plano de Educação Digital Sustentável que aproximará ainda mais o ensino profissional das necessidades e perspectivas dos alunos de hoje.** Esta será uma década fulcral para aproveitar as oportunidades da transição digital, da transição energética, da modernização de equipamentos e meios tecnológicos. **Mas sobretudo será uma década de mudança de paradigmas ao nível da docência e das metodologias de ensino. A inovação das estratégias educativas, os novos métodos de aprendizagem, a gamificação do ensino,** serão uma realidade acelerada pela necessidade de readaptar a Escola diariamente. Este será o desafio da década.

As oportunidades estão aí. **Cabe-nos enquanto escola prever a cada dia o futuro e acreditar que o ensino profissional será cada vez mais o melhor de dois mundos.** Um mundo cheio de **oportunidades profissionais**, mas também um mundo cada vez mais procurado **como forma de acesso ao ensino superior**, preparando os alunos para as necessidades reais de desenvolvimento e empregabilidade dos concelhos, das regiões e do país.

Para continuar a trilhar **um caminho de sucesso educativo queremos agradecer a todos**, mas sobretudo continuar a contar com o apoio de todos, desde alunos, pais, docentes, não docentes, promotores, entidades e associações parceiras, **na consolidação e afirmação do orgulho de sermos uma escola vencedora, que forma alunos vencedores.**

Resta-me agradecer a todos os membros da Direção da EPTOLIVA e ADEPTOLIVA pelo contributo e empenho na estratégia ambiciosa que diariamente traçamos, confiando na continuidade da aposta que os Municípios de Oliveira do Hospital e Tábua - nas pessoas do Prof. José Carlos Alexandrino e Sr. Mário Loureiro - têm feito no ensino profissional da região. Este trabalho conjunto é a garantia de que **conseguiremos continuar a valorizar e promover a educação e o ensino profissional nos nossos concelhos, na nossa região e no nosso país.**

Estamos Juntos na EPTOLIVA a Formar Futuros 30.30.

Daniel Luís Domingues e Dinis Costa
Presidente da ADEPTOLIVA

EPTOLIVA – uma escola de Todos e para Todos

EPTOLIVA CERTIFICADA COM SELO EQAVET

A EPTOLIVA é, oficialmente, uma escola de qualidade na Educação e na Formação Profissional, desde 31 de março de 2021, resultado da atribuição pela Agência Nacional para a Qualificação e o Ensino Profissional (ANQEP) do selo de Conformidade EQAVET (Quadro de Referência Europeu de Garantia da Qualidade para o Ensino e a Formação Profissionais) por um período de 3 anos.

Este selo é uma certificação de qualidade concebida para reconhecer a Garantia da Qualidade na Educação e na Formação Profissional, em alinhamento com o quadro EQAVET, e comprova que o Ensino Profissional promovido pela EPTOLIVA está alinhado com as políticas europeias, nacionais, regionais e locais para a Educação e Formação Profissionais.

EPTOLIVA NA TELEVISÃO

Em 2019, a EPTOLIVA privilegiou da presença do ator Manuel Melo e da equipa de filmagens do canal televisivo **TVI** para a realização de uma reportagem sobre boas práticas, apresentada, a 17 de março, no programa **"Somos Portugal"** e que integrou a Festa do Queijo Serra da Estrela de Oliveira do Hospital.

Em 2021, a EPTOLIVA volta a ser notícia neste mesmo canal, no programa **"País 24"**, de 24 de julho, através da reportagem da **Centro TV** sobre a construção da réplica do carro campeão do mundo, do piloto de rali, Rui Madeira.

Reportagem CentroTV no País 24 da TVI 24 | 24 de julho

Sob o argumento "Sustentando o Insustentável", o Ciência Viva da EPTOLIVA foi notícia no **"Falar Global",** um programa **CMTV**, que retratou alguns projetos científicos focados nas temáticas de Educação Ambiental para a Sustentabilidade e Economia Circular.

No programa **#EstudoEmCasa**, da **RTP Memória**, a EPTOLIVA foi uma das escolas selecionadas pelas boas práticas no Bloco Orientação para o Trabalho Autónomo (OTA), transmitido a 11 de junho, e onde estiveram em destaque algumas das Provas de Aptidão Profissional (PAP) realizadas pelos alunos.

EPTOLIVA CRIA CANAL EPTO TV

Decorrente da variedade de ferramentas digitais e da acessibilidade aos meios tecnológicos em vigor no Plano de Ensino à Distância, que facilitaram o aumento de atividades *online*, a EPTOLIVA configurou o seu próprio canal, o EPTO TV 30.30, no YouTube, organizado com playlists de vídeos para cada tema e atividades, permitindo, assim, aumentar o seu público e impacto nas redes sociais e alinhar o seu branding.

EPTOLIVA GRAVA FILME PROMOCIONAL COM ATOR PEDRO ALVES

Humor, entusiasmo e a certeza que a EPTOLIVA é a melhor escolha para Formar Futuros, assim se define o filme promocional de 2020, protagonizado pelo ator e humorista Pedro Alves. Produzido e realizado pela Centro TV, este vídeo pretende dar a conhecer as oportunidades e os apoios, bem como a oferta formativa diferenciadora e de qualidade a funcionar no próximo ano letivo.

PROJETO EPTORÁDIO

O projeto de Rádio da EPTOLIVA teve início, no ano letivo 2016/2017, com o curso de Técnico de Multimédia. Contando já com 5 anos de atividade, o EPTORÁDIO é gravado e emitido quinzenalmente na Rádio Boa Nova, dando a conhecer as principais notícias da escola. Esta experiência pedagógica de sucesso tem permitido aos alunos conhecer as potencialidades do meio radiofónico e desenvolver competências nas áreas de produção de conteúdos e de apresentação e animação de programas, na melhor rádio da região.

EPTOLIVA APOSTA EM FORMAÇÃO ARTÍSTICA

Uma das apostas inéditas da EPTOLIVA foi o desenvolvimento do curso profissional de Artes do Espetáculo/Interpretação, que iniciou em setembro de 2014, tendo funcionado no polo de Tábua, durante 3 ciclos de formação, e que veio complementar novas e diferentes perspetivas na dinâmica de concretização do plano de atividades e do projeto educativo da escola, bem como a valorização da formação artística na afirmação da cultura, como ferramenta de desenvolvimento territorial e populacional nos concelhos de abrangência da EPTOLIVA.

EPTOLIVA, ECO-ESCOLA A TEMPO INTEIRO

Eco-Escola, um programa promovido pela Fundação para a Educação Ambiental, cuja secção portuguesa é a Associação Bandeira Azul da Europa (ABAE), é desenvolvido na EPTOLIVA desde o ano letivo 2015/2016, tendo já conquistado o galardão 5 vezes consecutivas, símbolo do reconhecimento do bom trabalho desenvolvido pela comunidade escolar, em prol da sustentabilidade. Este tem sido um processo contínuo de aprendizagem, assente no trabalho interdisciplinar das diversas atividades realizadas, cada vez mais diversificadas, para as quais contribuem várias disciplinas, nomeadamente a disciplina de Cidadania e Desenvolvimento.

EPTOLIVA AO SERVIÇO DA COMUNIDADE

A EPTOLIVA tem marcado presença na **Festa do Queijo Serra da Estrela de Oliveira do Hospital** e nas edições da **Tábua de Queijos e Sabores da Beira**, uma parceria com estes municípios que tem contribuído para o sucesso destes eventos, com a animação, a apresentação de projetos e aptidões na área de estudo, o acompanhamento aos visitantes e o apoio logístico ao certame, divulgando assim as boas práticas desta Escola Profissional e dando um contributo de cidadania ao serviço destas grandes festas, uma viagem onde os sabores e tradições são marcas de excelência deste território, levando o Queijo da Serra da Estrela a todo o país.

WEBINAR

EPTO FUTUROS 30.30

INCLUSÃO E EDUCAÇÃO MELHORES FUTUROS

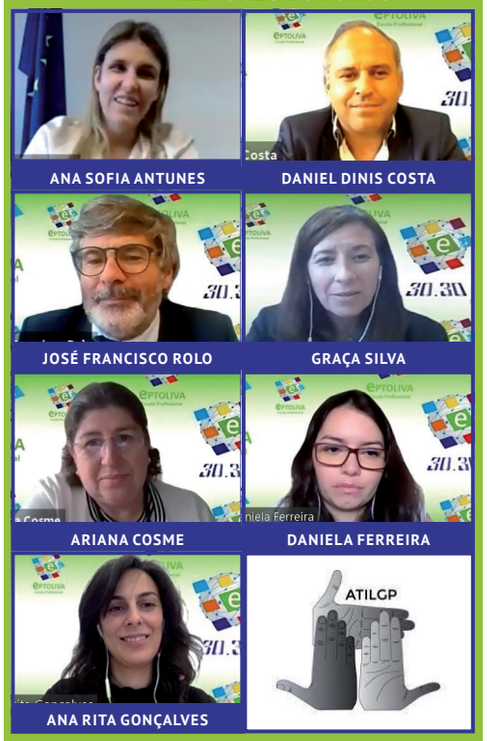

A inclusão é a essência do sistema educativo para criar melhores futuros e foi neste compromisso de "uma escola de todos e para todos", que o tema **"Inclusão e Educação, Melhores Futuros"**, recebeu a participação de Ana Sofia Antunes, Secretária de Estado da Inclusão das Pessoas com Deficiência; José Francisco Rolo, Vice-Presidente do Município de Oliveira do Hospital; Graça Silva, Vereadora da Educação do Município de Oliveira do Hospital; Ariana Cosme, Professora na Faculdade de Psicologia e Ciências da Educação da Universidade do Porto (FPCEUP) e Daniela Ferreira, Investigadora do Centro de Investigação e Intervenção Educativas da FPCEUP.

Este encontro *online* moderado por Rita Gonçalves, docente de Educação Especial, e acompanhado por duas intérpretes da Associação de Tradutores e Intérpretes de Língua Gestual Portuguesa, permitiu falar de Inclusão e Educação, dois princípios indissociáveis de uma escola promotora do sucesso e acesso a oportunidades iguais.

MAIS 30 ANOS DE DESCOBERTAS, APRENDIZAGENS E AVENTURAS...

António Manuel Fonseca Oliveira

Vereador da Cultura do Município de Tábua

Celebrar 30 anos de vida de uma Instituição como a EPTOLIVA, neste caso em concreto, será sinónimo de responsabilidade, ou seja, esta Escola nos dias de hoje, vem enfrentando, entre muitos outros, vários desafios provocados pela necessidade de lidar com as novas tecnologias que invadem o nosso cotidiano. Obriga por isso, a muita atenção e dedicação de todos.

É uma realidade extremamente preocupante, porque requer uma atenção e uma postura responsável e coerente por parte da sua Direção.

Aqui, quero deixar os meus sinceros parabéns a todos, sem exceção, pessoal docente e não docente e aos seus Diretores pelo trabalho realizado.

Prova deste trabalho é o número de saídas profissionais dos nossos alunos, bem como o número de saídas para o ingresso no ensino superior, todos os anos.

Mais outra prova, são também os vários reconhecimentos e prémios angariados ao longo dos anos, quer pelos alunos quer pela própria escola.

Ter passado também por esta escola, enquanto aluno, ficou para mim que a felicidade e o sucesso dos alunos, é a melhor recompensa por todo o trabalho realizado por quem se dedica todos os dias e neste caso há 30 anos.

A qualidade do seu ensino, bem como a estabilidade da sua gestão, posso afirmar com convicção que estão preparados para mais 30 anos de descobertas, aprendizagens e aventuras...

30 ANOS DE TRANSFORMAÇÃO DE DESAFIOS EM OPORTUNIDADES

Ricardo Manuel Oliveira da Silva Cruz

Vice-Presidente do Município de Tábua

Retrocedamos 30 anos, concebamos nas nossas memórias como eram os Concelhos de Tábua e Oliveira do Hospital, imaginemos como era o Ensino e o modo de acesso ao mesmo. Pensemos, como os alunos se deslocavam para as aulas, como eram os quadros nas salas de aula ou mesmo os computadores, aqueles que existiam, aqueles a que os alunos não tinham acesso.

Se nos parece muito longínquo 30 anos, analisemos a audácia e a visão de quem, naquele tempo distante, teve a capacidade de colocar em ação o projeto EPTOLIVA.

A criação daquela que é atualmente considerada uma ESCOLA VENCEDORA teve, num contexto de tomada de consciência pela importância do Ensino Profissional, o objetivo de colmatar a lacuna existente de técnicos qualificados no mercado de trabalho.

Neste ano de 2021, a EPTOLIVA comemora 30 anos de existência e ao longo de três décadas, esta instituição transformou desafios em oportunidades e traçou um caminho de esforço e dedicação pela causa de FORMAR FUTUROS.

O Município de Tábua sempre viu o Ensino Profissional como essencial para o sistema educativo e o seu incentivo ativo a este projeto tem contribuído para a valorização do mesmo e de uma Região.

Por isso celebremos TODOS, os Fundadores, as Direções, os Professores, os Colaboradores, os Promotores, os Encarregados de Educação, mas especialmente os alunos e alunas, os formandos e formandas que têm sido a verdadeira razão da existência desta Escola Profissional. Parabéns a TODOS e que as novas instalações da EPTOLIVA e do Centro Qualifica, em Tábua, seja um presente que valorize e alavanque este projeto de sucesso.

EPTOLIVA
30 ANOS A FORMAR BONS PROFISSIONAIS!
30 ANOS A CAMINHAR PARA O FUTURO!

Maria da Graça Madeira de Brito da Silva

Vereadora da Educação do Município de Oliveira do Hospital

Chegou ao fim mais um ano letivo!

As adversidades pandémicas dos últimos anos letivos colocaram-nos à prova todos os dias, sempre com a incerteza do amanhã. Repensar, adaptar, ajustar para que nada faltasse aos alunos e para que, a nível pedagógico, o ensino e a aprendizagem não ficassem comprometidos.

Como vereadora da Educação e docente de profissão, conheço bem as dificuldades dos profissionais desta área, por isso não posso deixar de enaltecer e agradecer todo o esforço e empenho dedicados pela comunidade escolar para que esta escola tenha conquistado a dimensão de um espaço diferenciador.

Parabenizo não só os que ao longo destes 30 anos deram continuidade a esta escola profissional, bem como aqueles que nos últimos anos abraçaram esta causa.

Após 30 anos de serviço prestado à população escolar, a EPTOLIVA tem hoje um reconhecimento nacional face ao trabalho de toda a equipa, não só pelos prémios e distinções alcançados, mas, fundamentalmente, pela primazia dada à relação professor-aluno.

Neste momento de balanço de mais um ano que findou, quero aqui deixar o meu grato agradecimento a toda a equipa pedagógica, financeira e administrativa, bem como aos promotores e parceiros e aos meus colegas de direção, em que a cordialidade das discussões e decisões se centraram sempre no aluno.

Planear o futuro e preparar a escola para os novos desafios que se adivinham, tem sido o mote desta equipa coordenada pelo senhor presidente, Daniel Costa, que, com a sua meticulosa gestão e dedicação, tem imprimido rigor, exigência e profissionalismo.

Bem-haja a todos!

A EPTOLIVA É UMA MARCA

José Francisco Tavares Rolo

Presidente da Assembleia Geral da ADEPTOLIVA
Vice-Presidente do Município de Oliveira do Hospital

Sem falsas modéstias: Oliveira do Hospital dispõe no contexto da região e do país de oferta de ensino de qualidade. wHá um percurso feito, conquistas alcançadas, trabalho desenvolvido que, desde ao Pré-Escolar, até ao Ensino Superior, passando pelo Secundário ou pelo Ensino Profissional, permitem afirmar que Oliveira do Hospital proporciona aos seus cidadãos edução e formação de qualidade ao longo da vida. E quando ganha novo impulso, a necessidade de renovar e reforçar competências e formação adequada a quem trabalha ou quer entrar no mundo do trabalho, ganha novo alcance o Ensino Profissional.

Neste quadro devemos olhar com atenção para as melhorias alcançadas pela nossa Escola Profissional, a EPTOLIVA. Por isso retomo o que há semanas referi numa bem participada Assembleia de Promotores da ADEPTOLIVA. É fácil observar que a EPTOLIVA é uma escola reconhecida. Na região e no país. A EPTOLIVA tem alunos. Cada vez mais alunos. A Escola tem trabalho feito. Tem resultados visíveis. Tem resultados reconhecidos, verificados e auditados. A EPTOLIVA é uma equipa. Uma equipa que trabalha e modela uma escola com cultura. Com cultura de Organização. Com cultura de Participação. Com cultura de Inovação. Uma escola que assume uma cultura de Risco. Que desenvolve uma cultura de Sucesso. Que cultiva Percursos para esse sucesso.

Observo que a EPTOLIVA tem um ensino orientado para a capacitação técnica, científica, relacional (da esfera das relações interpessoais) e ética – com responsabilidade social - dos seus alunos e comunidade educativa. A EPTOLIVA tem um ensino direcionado para a valorização das empresas. Pessoas, recursos humanos - capazes, criativos e preparados - para as empresas e instituições. A EPTOLIVA é uma escola inclusiva. Que integra e envolve - de facto – alunos, as famílias, os professores e pessoal não docente; as empresas, o criar e o empreender. Uma Escola inclusiva ao serviço da Economia da região.

A EPTOLIVA com todos estes ingredientes doseados e aferidos afirma-se como uma Marca. E atinge-se o valor de Marca, quando uma organização, neste caso uma Escola, se eleva ao patamar do reconhecimento coletivo e ao reconhecimento da sua Qualidade. A EPTOLIVA é uma Marca. Uma marca de Ensino Profissional de Qualidade em Portugal. E uma Marca tem valor. Muito valor. Tem valor de mercado. É um inquestionável ativo da região. Claro, nada vem sem trabalho. Na EPTOLIVA as Pessoas fazem um grande trabalho. Valor redobrado. O bom trabalho é para continuar.

ADEPTOLIVA SUPERA TODOS OS OBJETIVOS

A EPTOLIVA tem como associados efetivos os Municípios de Oliveira do Hospital e Tábua, a que se associam 70 promotores da região que constituem a Assembleia Geral da ADEPTOLIVA, empresas de várias áreas, IPSS e associações, para além de um conjunto de mais de 100 outras, com as quais tem protocolos de colaboração para a realização de estágios profissionais.

MELHOR RESULTADO LÍQUIDO DE SEMPRE

A aprovação por unanimidade e louvor do Relatório de Gestão e Contas de 2020 apresentado, em junho de 2021, na Assembleia Geral da ADEPTOLIVA - Associação para o Desenvolvimento do Ensino Profissional nos Concelhos de Oliveira do Hospital, Tábua e Arganil exibiu a continuidade de uma gestão eficiente e rigorosa, com um resultado financeiro excelente, considerado o melhor resultado líquido de sempre obtido por esta Associação.

MAIOR NÚMERO DE ALUNOS E MAIS INCENTIVOS E APOIOS AO ESTUDO

No ano de 2020, a EPTOLIVA voltou a superar todos os objetivos traçados, conseguindo atingir, uma vez mais, um marco histórico com a entrada do maior número de novos alunos nesta escola, acompanhado pelo aumento dos apoios dados, a todos os níveis, destacando-se a cedência de tablets a cada novo aluno, o aumento dos valores e do número de prémios de mérito escolar, a oferta de um EptoKit, o reforço da Equipa Multidisciplinar de Apoio à Educação Inclusiva, conferindo um apoio mais individualizado, bem como o aumento dos subsídios de apoio aos alunos (bolsas, alojamento, transporte, alimentação).

COMEMORAÇÃO DOS 30 ANOS TRAÇA ESTRATÉGIA AMBICIOSA PARA A PRÓXIMA DÉCADA

A última Assembleia Geral, ocorrida na vigência deste mandato da ADEPTOLIVA, evidenciou algumas das ações estratégicas exercidas nos últimos 7 anos, sob a presidência de Daniel Costa, e que trouxeram à EPTOLIVA a sua sustentabilidade financeira e pedagógica, com uma significativa melhoria nos seus índices de desempenho e o reconhecimento engrandecido nos cerca de 80 prémios nacionais e internacionais conquistados por esta escola.

A importância da comemoração dos 30 Anos da EPTOLIVA, que decorrem durante este ano de 2021, *"é o ponto de viragem e de especial enfoque no futuro da EPTOLIVA para a próxima década. A transição digital e energética, os novos paradigmas da Educação e a perspetiva de novas realidades para os alunos e professores, requerem uma rápida e eficaz requalificação, readaptação e capacitação de recursos materiais e humanos para garantir que continuamos a ser uma escola à frente do seu tempo. Este é o desígnio 30.30, refletir os 30 anos da EPTOLIVA e preparar a nova década, na expectativa de em 2030, sermos uma escola totalmente diferente"*, como referiu Daniel Costa.

30 ANOS - 100 PROMOTORES

Objetivando a concretização de uma rede de 100 promotores, a Assembleia Geral da ADEPTOLIVA aprovou a entrada de 30 novos promotores, a somar aos 70 que já dispõe, promotores regionais, nacionais e internacionais, potenciando assim, a relação institucional com estes parceiros, de modo a aumentar a atratividade da escola para além da região, e reforçar o compromisso com a sua comunidade e com o tecido empresarial.

RECONHECIMENTO DOS PROMOTORES PELA EXCELÊNCIA E QUALIDADE DA FORMAÇÃO PROFISSIONAL

A excelência e a qualidade da formação profissional bem como as linhas estratégicas já delineadas para os próximos anos, mereceram o reconhecimento unanime dos promotores com um voto de louvor e aclamação, manifestando o seu orgulho e a satisfação pelo sucesso e importância que escola tem vindo a conquistar no território, desejando que este trabalho possa ser continuado no futuro.

EPTOLIVA - MARCA DO ENSINO PROFISSIONAL

José Francisco Rolo, presidente desta assembleia, aludiu à EPTOLIVA como uma *"Escola inclusiva que envolve alunos, famílias, empresas, docentes e não docentes, com cultura de organização, de inovação, de risco e de sucesso, orientada para a capacitação profissional e para os valores éticos e morais ao serviço da região"*, concluindo que *"a EPTOLIVA é uma marca efetiva e de valor do ensino profissional de qualidade, assumindo-se, por isso, como marca da região e do país."*

ORGÃOS SOCIAIS DA ADEPTOLIVA 2017-2021

Presidente: Daniel Dinis Costa
Vogal: Ricardo Cruz, Vice Presidente da Câmara Municipal de Tábua
Vogal: Graça Silva, Vereadora da Câmara Municipal de Oliveira do Hospital

Conselho Fiscal
Presidente: Azuribérica – Téxtil, SA, representada por Joaquim Pratas
Vogal: Irmãos Gonçalves, SGPS, SA, representada por Nuno Nunes
Vogal: Socorreias – Materiais Construção, Água e Electricidade, Lda., representada por Artur Correia

Mesa da Assembleia Geral
Presidente: ADIBER – Associação de Desenvolvimento Integrado da Beira Serra, representada por José Francisco Rolo
Secretário: Sotragran – Sociedade Transformadora de Granitos, Lda., representada por José Ferreira
Secretário: VAB – Veículos Automóveis das Beiras, SA, representada por Manuel Rodrigues.

EPTOLIVA - MELHOR FORMAÇÃO PARA A EMPREGABILIDADE

A EPTOLIVA potencia as aptidões profissionais e técnicas dos alunos, desenvolvendo uma formação que aproxima os alunos à realidade profissional futura. Para tal, conta com uma grande diversidade de entidades Promotoras e Parceiras, indispensáveis, quer enquanto elemento essencial da formação em contexto de trabalho, quer enquanto mecanismo de transição para a vida ativa, e que muito contribuem para os elevados níveis de empregabilidade atingidos e para a excelência e qualidade da formação ministrada nesta Escola Profissional.

GESTÃO E PROGRAMAÇÃO DE SISTEMAS INFORMÁTICOS

- Astuto Software - Sociedade Unipessoal, Lda.
- Azuribérica - Têxtil, S.A.
- BitLogin Informática
- Cooperativa Agro-Pecuária da Beira Central
- Escola Superior de Tecnologia e Gestão de Oliveira do Hospital
- Irmãos Gonçalves, S.A.
- Mixlife, Lda.
- MStek Informática
- Mutable Neuron, Lda.
- Oscilantmargin, Unipessoal, Lda.
- Quinta de Jugais - Comércio de Produtos Alimentares, Lda.
- Seiatrónica Computadores, Lda.
- Winner Tendency Mobiliário, Lda.

TURISMO

- Aqua Village Health Resort & Spa
- Flag Hotel Convento do Desagravo
- Hotel Solar do Rebolo
- In Gold Hotel
- Luna Hotels & Resorts
- Lugar ao Sol - Turismo Promocional
- Malibu Foz Hotel & Restaurant
- Museu do Azeite
- Museu do Pão

DESIGN

- Copiart - Irmãos Seixas, Lda.
- Divinaldec - Comércio de Mobiliário, Lda.
- Grafibeira -Tipografia e Artes Gráficas, Lda.
- MASP - Arquitectura
- Móveis Sancho & Filhos, Lda.
- Printacor – Impressão Digital e Publicidade, Lda.
- Sónia Lopes, Unipessoal, Lda.
- VinilStar, Unipessoal, Lda. Técnico de Desporto

TÉCNICO DE DESPORTO

- ARCIAL
- Clube de Ginástica de Oliveira do Hospital
- Clube Desportivo de Tondela
- Clube Infante de Sagres
- CrossBox Açor – Tiago Amaro, Unp Lda.
- FCOH - Futebol Clube de Oliveira do Hospital
- Fitting Point - Fitness Center
- Ginásio Body Fitness, Lda.
- Grupo Desportivo Estoril Praia
- Município de Montemor-o-Velho
- Município de Oliveira do Hospital
- Sporting Clube Ribeirense
- RDSports - Rafael Delaunay Gomes, Unp Lda.
- Sociedade Recreativa Lealdade Sampaense
- Ssguerra Fitness, Unipessoal, Lda.
- Vitalfisio, Lda.

MECATRÓNICA E ELETRÓNICA, AUTOMAÇÃO E COMANDO

- ADF - Antonino Dias Fernandes, Lda.
- Alvaquece – Instalação Eléctrica, Unipessoal, Lda.
- Cláudio Marques, Unipessoal Lda.
- Clinitel - Reparações de Telemóveis e Tablets
- Electrocordinha, Lda.
- Grupo Aquinos
- IOLine, Lda.
- OliveiraEletro – Prestígio Infinito, Lda.
- PSA Groups - Centro de Produção de Mangualde
- Qualireluz, Unipessoal, Lda.
- Solargus - Fábrica de Radiadores do Alva, Lda.
- Sonae Arauco Portugal, S.A.
- Tabuateste - Manutenção e Reparação de Veículos Automóveis, Lda.

MANUTENÇÃO INDUSTRIAL MECATRÓNICA AUTOMÓVEL

- Armando José Alves Gouveia, Lda.
- Atraentetapa Unipessoal Lda.
- Autobrito - Comércio e Reparação Automóvel, Lda.
- Auto Electro Alva – Eletricidade Auto
- Auto Garagem Carvalho, Lda.
- Auto Peres & Lopes, Lda.
- Auto Vanguarda - Reparações, Lda.
- Catraiauto – Pintura e Mecânica Auto, Lda.
- Dieselbeira – Peças e Acessórios Auto, Lda.
- DWR – Serviços Rápidos, Lda.
- Electro Martins
- Figalgom – Manutenção Automóvel, Lda.
- Garagem MP, Lda.
- José Carlos Tavares Gouveia, Lda.
- Justino Amado, Lda.
- Léguas Clássicas Lda.
- Maragol, Pina & Rodrigues, Lda.
- Mário José Marques Correia, Unipessoal Lda.
- MCoutinho Motors
- M.J.J. Auto, Lda.
- Ninauto - Ideal de Reparações, Lda.
- Nuno Nunes, Unipessoal Lda.
- Oliveira & Lobo - Comércio & Reparação Auto, Lda.
- Paulomd - Caixilharias e estruturas, Unipessoal Lda.
- Portalva - Indústria Metalúrgica do Alva, Lda.
- Proturbo - Componentes Eletromecânicos, Lda.
- VAB - Veículos Automóveis das Beiras, S.A.

AUXILIAR DE SAÚDE

- Ameal Óptica, Lda.
- APPACDM de Coimbra
- Associação Humanitária de Bombeiros Voluntários Argus de Arganil
- Casa do Povo de Espariz
- Centro Social Caeiro da Matta da Paróquia de Midões
- Clínica Dentária – Fernando Miguel Patrão Cruz Zagalo, Lda.
- Clínica Dentária de Oliveira do Hospital, Lda.
- DiMed - Clínica Médica e Dentária
- Enfermédica – Tondela
- Farmácia Hebel, Unipessoal, Lda.
- Fundação Aurélio Amaro Diniz
- Fundação Sarah Beirão e António Costa Carvalho
- Lar de Santa Cruz – Rojão Grande
- Mondecare – Serviços de Saúde, Lda.
- Santa Casa da Misericórdia de Arganil
- Santa Casa da Misericórdia de Galizes
- Santa Casa da Misericórdia de Tábua
- Serviços Veterinários Municipais de Oliveira do Hospital
- TábuaVet
- UCC Pinheiro dos Abraços
- UCCI de Arganil

EPTOLIVA – escola de ciência, tecnologia, inovação e conhecimento

EPTOLIVA, A ESCOLA MAIS EMPREENDEDORA DA REGIÃO DE COIMBRA

É sob o lema de um ensino empreendedor orientado à promoção de práticas planeadas de acordo com as características dos cursos profissionais e dos alunos, em consonância com as características duma região potenciadora de oportunidades, que a EPTOLIVA se tem afirmado num percurso de qualificação e sucesso, fortalecendo a sua identidade na conquista de um espaço e de uma referência, que consagra o Ensino Profissional como uma aposta diferenciadora no domínio da Educação.

Para além dos benefícios conseguidos na aprendizagem e no sucesso curricular dos alunos, esta cultura revela-se essencial no trabalho em equipa, de cooperação e colaboração entre professores, onde o desenvolvimento e o planeamento de atividades empreendedoras se inscrevem ao nível do trabalho em sala de aula, ao nível da escola, ao nível local concelhio e posteriormente ao nível dos territórios da Comunidade Intermunicipal da Região de Coimbra, premiando o esforço de toda a comunidade escolar na afirmação da EPTOLIVA como a melhor escola de empreendedorismo da Região de Coimbra.

1.º Prémio no Concurso
"Postal de Natal Digital 2020"

Projeto **"Teeth Tech – Próteses Ecossustentáves"** vence Concurso Municipal de Ideias de Negócio em Tábua - 2019

1.º Prémio nos Concursos
"Postal de Natal Digital"
de 2014, 2015, 2016 e 2017

Projeto **"Naturesmetic"** vence Concurso Municipal de Ideias de Negócio, em Tábua - 2018

Prémio Melhor Aluno do Ensino Profissional do Concelho de Oliveira do Hospital - 2020

EPTOLIVA vence
Campeonato Distrital de Futsal - 2018/2019

Projeto **"Quickly Heal"** vence Concurso Municipal de Ideias de Negócio, em Tábua – 2017

Prémio Melhor Aluno do Ensino Profissional do Concelho de Oliveira do Hospital - 2019

EPTOLIVA vence
XVI Edição dos Jogos da Matemática - 2013/2014

Projetos **"Genes da Serra"** e **"SorriDente"** vencem Concurso Municipal de Ideias de Negócio, em Tábua, nas respetivas edições de 2016 e 2015

EPTOLIVA – escola de ciência, tecnologia, inovação e conhecimento

2.º Prémio ao projeto **"Made4You"**
Concurso Municipal de Ideias de Negócio
Oliveira do Hospital - 2019

2.º Prémio ao projeto **"Pastorelho"** Concurso
Intermunicipal de Ideias de Negócio - 2018

Projeto **"Quickly Heal"** vence
Concurso Regional de Ideias de Negócio
nas escolas da Região Centro - 2017

1.º, 2.º e 3.º Prémios aos projetos **"Pastorelho"**,
"Viagens na minha Terra" e **"Cadeira Meg"**
Concurso Municipal de Ideias de Negócio,
em Oliveira do Hospital - 2018

Projeto **"Quickly Heal"** vence Concurso
Intermunicipal de Ideias de Negócio – 2017

Projeto **"HAquiQueijo"** vence
Concurso Regional de Ideias de Negócio
nas escolas da Região Centro - 2014

Projeto **"Bioquente"** vence
Concurso Municipal de Ideias de Negócio
em Oliveira do Hospital - 2016

Projeto **"Genes da Serra"** vence Concurso
Intermunicipal de Ideias de Negócio - 2016

3.º Prémio ao projeto **"Mochila Cabaz-Mesa Posta"**
Concurso Intermunicipal de Ideias PIN - Inspiring
Innovation - 2013

1.º, 2.º e 3.º Prémios aos projetos
"Pão Detox", **"Mikas Marmitas"** e **"Teleconfort"**
Concurso Municipal de Ideias de Negócio,
em Oliveira do Hospital - 2015

1.º e 2.º Prémios aos projetos **"Moto Planta"** e
"AQIqueijo" – Concurso Intermunicipal de Ideias
de Negócio – 2014

Projeto **"Embalagem QueSe"** vence
Concurso Intermunicipal de Ideias de Negócio -
2012

EPTOLIVA – escola de ciência, tecnologia, inovação e conhecimento

EPTOLIVA, A MELHOR ESCOLA PROFISSIONAL DO PAÍS

A participação em concursos nacionais de ciência e empreendedorismo, nomeadamente, "Hidrogénio, a Próxima Geração de Energia", Prémio Fundação Ilídio Pinho "Ciência na Escola", Prémio FAQtos, Congresso Nacional de Cientistas em Ação, Concurso Nacional "As melhores PAP", Concurso Nacional para Jovens Cientistas e Investigadores, Mostra Nacional de Jovens Empreendedores, entre outros, têm vindo a distinguir a EPTOLIVA nos melhores projetos a nível nacional e regiões autónomas.

Destaca-se, ainda, o reconhecimento da EPTOLIVA, uma das 52 escolas do país, galardoada com o selo "Escola Sem Bullying | Escola Sem Violência", por ter promovido e implantado, no ano letivo de 2019/2020, um Plano de Prevenção e Combate ao Bullying e ao Ciberbullying, que adota práticas diárias de promoção da saúde e do bem-estar da comunidade educativa, reguladas pelos princípios da não violência, da inclusão e da não discriminação.

Selo "Escola Sem Bullying - Escola Sem Violência"

Entre as 45 escolas da região de Coimbra que viram os seus projetos distinguidos na terceira edição 2019/2020 da "Escola Amiga", a EPTOLIVA foi a única escola profissional a conquistar o selo "Escola Amiga da Criança", uma iniciativa conjunta da CONFAP, da LEYA e do Psicólogo Eduardo Sá, que distingue escolas que concebem e concretizam ideias extraordinárias, contribuindo, assim, para um desenvolvimento mais feliz dos alunos em espaço escolar.

ESCOLA AMIGA DA CRIANÇA

Selo "Escola Amiga da Criança"

"Dream Skin" vence, na categoria de Ambiente e Sustentabilidade, a 3.ª Edição do projeto "Escola Amiga da Criança" – 2020

2.º Prémio ao projeto **"Living On 21 Century"** XIV Congresso Nacional Cientistas em Ação– 2019

"Fueling the Future" vence concurso nacional "Hidrogénio – A Próxima Geração de Energia" – 2019

Menção Honrosa ao projeto **"Teeth-Tec - Próteses Ecossustentáveis"** XIV Congresso Nacional Cientistas em Ação – 2019

Prémio Melhor Fotografia Concurso Jovem Revelação do Turismo 2019

3º Prémio ao projeto **"Match Point"** XIII Congresso Nacional Cientistas em Ação – 2018

Prova **"Compósito antissético do extrato aquoso Chelidonium majus L"** vence Concurso Nacional "As melhores PAP" – 2017

2.º Prémio ao projeto **"Compósito Antisséptico do Extrato Aquoso da Planta Chelidonium Majus"** e Menção Honrosa ao projeto **"Requalificação dos resíduos do sector oleico na produção de biocombustíveis e bioadsorventes para remoção de metais pesados"** XII Congresso Nacional Cientistas em Ação – 2017

EPTOLIVA – escola de ciência, tecnologia, inovação e conhecimento

Menções Honrosas (3) aos projetos
"Fueling The Future 2", "Soro e Sorelho" e
"Cálcio é galinha o põe"
Prémio Fundação Ilídio Pinho "Ciência na Escola - 2018/2019

2.º Prémio ao projeto **"BEMBIBER"**
13.ª Mostra Nacional de Ciência – 2019

1.º Prémio ao projeto **"Dream Skin"** e
Prémio Especial Professor
3.ª Mostra Nacional de Jovens Empreendedores – 2020

Menção Honrosa ao projeto "**Meat no Meat"**
Prémio Fundação Ilídio Pinho "Ciência na Escola" – 2015/2016

Menção Honrosa ao projeto **"Naturalmente – Etnobotânica da Beira Serra e Empreendedorismo"**
12.ª Mostra Nacional de Ciência – 2018

1.º Prémio ao projeto **"BEMBIBER"**,
Menção Honrosa ao projeto **"EggTec"**
e Prémio Especial Professor
2.ª Mostra Nacional de Jovens Empreendedores – 2019

Menção Honrosa ao projeto "**AKIqueijo&mais"**
Prémio Fundação Ilídio Pinho "Ciência na Escola" – 2014/2015

2.º Prémio ao projeto **"Compósito Antisséptico do Extrato da Planta Celidónia Magus"**
11.ª Mostra Nacional de Ciência – 2017

2.º Prémio ao projeto **"Quicly Heal"**
1.ª Mostra Nacional de Jovens
Empreendedores – 2017

Projeto **"AKIqueijo&mais"** vencedor do
Prémio Associação Juvenil de Ciência – 2015

Menção Honrosa ao projeto **"MotoPlanta"**
8.ª Mostra Nacional de Ciência – 2014

Projeto **"EggTec - Cálcio é ... galinha o põe"** vencedor
do Prémio Associação Juvenil de Ciência – 2019

EPTOLIVA – escola de ciência, tecnologia, inovação e conhecimento

RECONHECIMENTO INTERNACIONAL

PROJETO "CULTURAL HERITAGE THROUGH LOCAL PRODUCTS"

A EPTOLIVA integra o Programa de Mobilidade Erasmus+ (KA 229) - Projeto "Cultural Heritage Through Local Products", ou seja, a exploração do "Património Cultural através de produtos locais".

Neste projeto, três escolas europeias, de Modena (Itália), da Chania (Grécia) e a EPTOLIVA (Portugal) exploram os diferentes cenários em que a sua cultura se desenvolveu, destacando a sua história social e cultural, com foco em alguns produtos locais que caracterizam o seu ambiente económico e cultural locais.

A primeira troca de experiências deste projeto realizou-se em Itália, em dezembro de 2019, e onde o vinagre balsâmico tradicional e o queijo parmesão dominaram os assuntos estudados, esperando-se que, após os constrangimentos trazidos pela pandemia, a EPTOLIVA possa retomar este programa de mobilidade Erasmus+, desta vez em Oliveira do Hospital, com o estudo e a promoção do queijo DOP Serra da Estrela.

A internacionalização é um eixo estratégico de desenvolvimento da EPTOLIVA, potenciando as parcerias existentes e procurando novas formas de colaboração internacional. Para além dos Programas ERASMUS+, destacam-se as participações em competições mundiais de educação, ciência e tecnologia, como o "Science On Stage", onde foram apresentados e premiados projetos em Londres, Hungria e Portugal; o "Ciencia en Acción", em Espanha; o "STEM School Label Competition", na Bélgica, a "MOSTRATEC", no Brasil e o STEAM Discovery Campaign, na Europa.

A EPTOLIVA foi ainda reconhecida como exemplo de escola de boas práticas, no âmbito do Projeto Europeu de Cultura científica - Open Schools for Open Societies (OSOS) - cuja metodologia está a ser difundida por professores de toda a Europa.

CIENCIA EN ACCIÓN 2017

O projeto **"Requalificação dos Resíduos do Setor Oleico na Produção de Biocombustíveis e Bioadsorventes para Remoção de Metais Pesados de Águas Contaminadas"**, recebe Menção Honrosa na modalidade de sustentabilidade, no Concurso "Ciencia en Acción" que decorreu em outubro de 2017, no Izarra Center em Ermua – Espanha.

STEAM DISCOVERY WEEK 2019

No âmbito da STEM Discovery Week, uma iniciativa internacional conjunta que convida projetos, organizações e escolas em toda a Europa e ao redor do mundo para celebrar carreiras e estudos nas áreas de Ciência, Tecnologia, Engenharia e Matemática (STEM), o projeto **"Requalificação de subprodutos lácteos"**, da autoria da docente Honorata Pereira, foi um dos vencedores do STEAM Alliance Competition e garantiu a presença desta professora no 30.º Workshop de Projetos Científicos, que decorreu em junho de 2019, no Laboratório da Sala de Aula do Futuro, em Bruxelas.

MOSTRATEC 2019

Na edição 2019 da MOSTRATEC, a maior Mostra de Ciência e Tecnologia da América Latina que decorreu no Brasil, a EPTOLIVA conquistou o segundo lugar na categoria Projetos Internacionais e o terceiro lugar - Gerenciamento do Meio Ambiente - na categoria geral da Mostratec Liberato, com o projeto **"BEMBIBER: Requalificação dos Subprodutos das Queijarias"** da autoria de Rodrigo Carvalho.

SCIENCE ON STAGE 2019

"Educar para I9var", o projeto português da docente Honorata Pereira, ganhou o prémio - Desenvolvimento Sustentável em Educação Científica - no Festival Science on Stage 2019.

Sob o mote "Skills for the Future", a EPTOLIVA marcou presença na maior Feira Educacional da Europa, que reuniu cerca de 450 professores do ensino básico e secundário de 32 países e que objetivou a apresentação de projetos para o ensino das ciências em vários stands, workshops e apresentações em palco.

STEAM DISCOVERY CAMPAIGN 2020

"UNplasticize", da autoria da Professora Honorata Pereira foi o projeto vencedor do STEM Discovery Campaign - "BLOOM Stories Competition", sendo, também, o único projeto português vencedor do prémio "SCIENTIX Competition". Sob o slogan de 2020 "Tendências Inovadoras na Educação", o Concurso BLOOM desafiou os professores a encontrar formas inovadoras de aumentar a consciencialização sobre a bioeconomia, enquanto o Concurso SCIENTIX objetivou o invento e a organização das melhores práticas de ensino STEAM em ambiente online.

FINALISTAS DA EPTOLIVA REALIZAM ESTÁGIOS NA EUROPA

A EPTOLIVA realizou, uma vez mais, o período de Estágios Internacionais, o EPTOEUROPA 9, ao abrigo do Programa ERASMUS+, um projeto que tem promovido a internacionalização desta escola, através de intercâmbios e mobilidade dos alunos para a realização de estágios em países da Comunidade Europeia.

Esta experiência de mobilidade internacional, que perfez a sua nona edição, já contemplou cerca de 70 recém-diplomados, e em 2021 abrangeu 7 alunos finalistas: Roberto Rosa (Mecatrónica); Marta Dias (Design de Equipamento); Marlene Ferreira (Turismo); Joana Venâncio e Ricardo Mamede (Auxiliar de Saúde); e Beatriz Correia e Raquel Ferreira (Desporto), que beneficiaram da oportunidade de realizar a sua formação em contexto de trabalho nas cidades estrangeiras de Arezzo (Itália) e Viena (Áustria) durante 46 dias.

O progressivo aumento do número de participantes que realizam a mobilidade ERASMUS é o reconhecimento da importância deste projeto para o futuro profissional dos alunos, possibilitando-lhes uma melhoria das suas capacidades profissionais, maior probabilidade de inserção profissional, aquisição de um espírito empreendedor, aperfeiçoamento/conhecimento de outro idioma, conhecimento e compreensão de outras formas de trabalho, e a possibilidade de possuir um Curriculum Vitae de qualidade, certificação e acreditação nacional e europeia.

EPTOLIVA - ESCOLA PARA A VIDA

EPTOLIVA INAUGURA CENTRO QUALIFICA

O arranque do ano letivo 2020/2021 trouxe uma novidade à EPTOLIVA com a implementação de um Centro Qualifica nas instalações do Pólo de Tábua desta escola profissional, desenvolvido numa parceria com a Câmara Municipal de Tábua.

Esta nova valência de qualificação profissional teve a sua inauguração, a 09 de outubro de 2020, numa cerimónia que contou com as intervenções de Daniel Costa, Presidente da ADEPTOLIVA; Mário Loureiro, Presidente da Câmara Municipal de Tábua; José Francisco Rolo, Presidente da Assembleia Geral da ADEPTOLIVA e Vice-Presidente do Município de Oliveira do Hospital e ainda de Cristina Ferreira, em representação da DGEstE-DSRC e Maria do Carmo Jorge da Agência Nacional para a Qualificação e o Ensino Profissional (ANQEP).

CENTRO QUALIFICA DA EPTOLIVA INTEGRA PROJETO LER+ QUALIFICA

O Centro Qualifica da EPTOLIVA é uma das 30 entidades selecionadas que concorreram à candidatura *Ler + Qualifica 2021*, integrando, agora, esta rede constituída por 107 entidades dispersas pelo país, num projeto comum que tem por finalidade contribuir para a qualificação da população adulta, promovendo o gosto, pela leitura e escrita.

PORTUGUÊS LÍNGUA DE ACOLHIMENTO NO CENTRO QUALIFICA DA EPTOLIVA

O Centro Qualifica da EPTOLIVA viu recentemente aprovada a sua candidatura aos cursos de "Português Língua de Acolhimento", permitindo assim elevar a capacidade de expressão e compreensão da língua portuguesa, junto de adultos migrantes em Portugal, e facilitar o seu processo de integração social, profissional e cívico, contribuindo para a prevenção da discriminação em função da origem e promovendo a igualdade. Esta medida consiste num conjunto de ações de formação em língua portuguesa destinadas a migrantes que se fixem em Portugal.

RECONHECIMENTO DE COMPETÊNCIAS AO PRIMEIRO GRUPO DE ADULTOS

O Centro Qualifica da EPTOLIVA reconheceu competências aos primeiros seis adultos que finalizaram os respetivos processos de Reconhecimento, Validação e Certificação de Competências (RVCC) escolares. A entrega de diplomas e certificados decorreu, no final de julho, na Biblioteca Municipal João Brandão, em Tábua, na qual participaram Daniel Costa, presidente da ADEPTOLIVA, Ricardo Cruz, Vice-Presidente do Município de Tábua e João Domingues, Diretor do Centro de Emprego e Formação Profissional do Pinhal Interior Norte, que entregaram os diplomas de conclusão aos finalistas Ana Lúcia Gonçalves, Eugénia Correia, Rui Amaral e Vera Marques (Ensino Básico) e Hugo Pereira e Jorge Simões (Ensino Secundário).

ESPAÇOS INOVADORES DE EDUCAÇÃO

Em setembro de 2021 a EPTOLIVA inaugura mais três ambientes inovadores de educação, totalmente concebidos por Docentes e Alunos, e que representam a evolução tecnológica e a clara aposta na digitalização, como instrumento significativo na melhoria das condições de ensino e aprendizagem.

SALA "ITEC – PLAYROOM 30.30"
Uma sala de aprendizagem para Investigação, Tecnologia, Empreendedorismo, Ciência e Conhecimento.

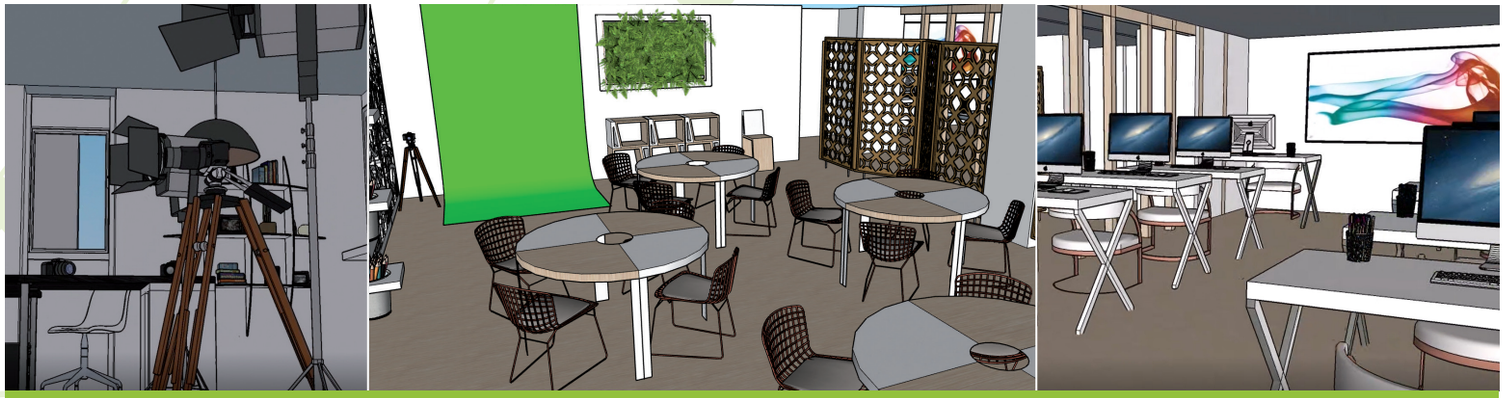

SALA "MEDIA DESIGN.COM 30.30"
Um espaço de Criação, Design, Multimédia e Comunicação.

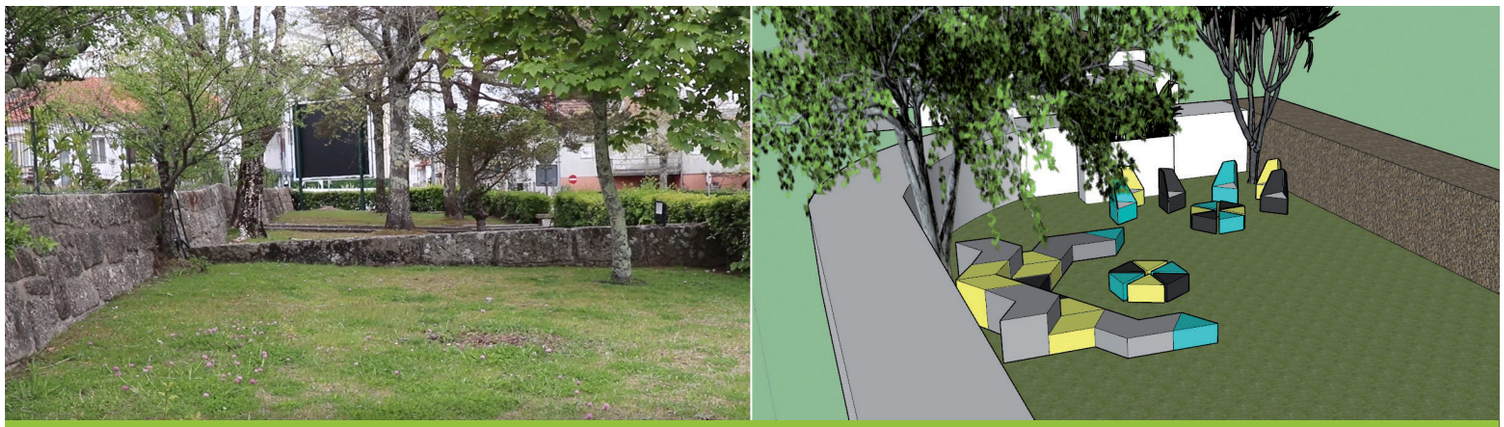

REQUALIFICAÇÃO DE ESPAÇOS EXTERIORES

EPTOLIVA - resenha histórica

30 ANOS DE HISTÓRIA

CÉSAR DE OLIVEIRA

FRANCISCO IVO PORTELA

MARIA ANTÓNIA DE MATOS

A EPTOLIVA – Escola Profissional de Oliveira do Hospital, Tábua e Arganil foi criada em 1991, após um estudo e reflexão atenta das necessidades da região em que se insere e de acordo com os resultados de estudos de caráter socioeconómico, privilegiando uma estreita ligação ao tecido empresarial e institucional da Beira Serra.

A criação desta Escola emerge da celebração de um contrato-programa entre o Estado, representado pelo GETAP – Gabinete de Educação Tecnológica, Artística e Profissional e as Câmaras Municipais de Oliveira do Hospital e Tábua, representadas pelos respetivos Presidentes. Constituem-se, portanto, estas entidades, as principais promotoras da EPTOLIVA, adotando esta designação abreviada, em função da sua natureza e topónimos das respetivas sedes de concelho. Os Fundadores da EPTOLIVA foram os então Presidente da Câmara Municipal de Oliveira do Hospital, Professor Doutor César de Oliveira e o Presidente do Município de Tábua, Eng.º Francisco Ivo Portela, tendo como primeira diretora a Dra. Maria Antónia Matos.

A Escola sede está localizada no centro da cidade de Oliveira do Hospital, funcionando um polo na vila de Tábua, espaços que têm vindo a ser, continuamente, ampliados e fortemente remodelados, com o objetivo de os tornar mais funcionais, autónomos e confortáveis, tendo em conta as especificidades da sua oferta formativa. Na vila de Arganil, a EPTOLIVA iniciou o seu funcionamento no ano letivo de 1997/98 mantendo-se em atividade até 2012, deixando uma marca de sucesso e de qualificação profissional neste concelho.

Após ter sido modificado o regime de funcionamento das escolas profissionais, através do Decreto-Lei n.º 4/98 de 8 de janeiro, foi então constituída a ADEPTOLIVA - Associação para o Desenvolvimento do Ensino Profissional dos Concelhos de Tábua, Oliveira do Hospital e Arganil, que se mantém até hoje como a entidade proprietária, iniciando funções em janeiro de 2000, sendo o órgão que define os objetivos da EPTOLIVA e todos os demais aspetos fundamentais da sua organização e funcionamento, responsável pela definição de linhas orientadoras da atividade na Escola e de participação e representação da Comunidade Escolar.

No ano letivo em que a EPTOLIVA completa 30 anos de atividade, tem em funcionamento 14 turmas de 20 cursos profissionais, num total de 246 alunos. Todos os cursos profissionais conferem dupla certificação, com equivalência ao 12.º ano de escolaridade e atribuição do diploma de Qualificação Profissional de nível IV, para os quais a escola possui elevados níveis de qualidade e exigência, permitindo que a sua comunidade enfrente, de forma mais municiada, os reptos do mercado de trabalho.

O futuro profissional dos alunos passa, também, pela possibilidade de conhecer "novos mundos". Na era da globalização é fundamental contribuir para o ensino e formação na União Europeia, promovendo a cidadania ativa e o sentido de pertença à Europa multicultural e humanista. A larga experiência da EPTOLIVA, no âmbito dos projetos de mobilidade, desde os projetos Leonardo da Vinci, foi reconhecida desde 2010, através da atribuição, a nível nacional, da Certificação em Mobilidade, tendo recebido em 2015 a Certificação VET Mobility Charter pelo Programa Erasmus+ (Carta de Mobilidade Educação e Formação Profissional Erasmus+). A internacionalização desta Escola Profissional tem sido, nos últimos anos, um eixo estratégico de desenvolvimento, potenciando as parcerias existentes e novas formas de colaboração com diversas empresas europeias, rentabilizando da melhor forma o investimento que a escola e os Municípios de Oliveira do Hospital e Tábua têm disponibilizado para motivar e proporcionar estas mobilidades. O crescente aumento do número de alunos que realiza esta experiência é o reconhecimento da sua importância para o enriquecimento curricular e para qualificação, certificação e acreditação nacional e europeia dos seus participantes.

30 anos volvidos, é fundamental salientar aqueles que, com vontade e dedicação, foram os fundadores da EPTOLIVA, cujo trabalho e visão estra-

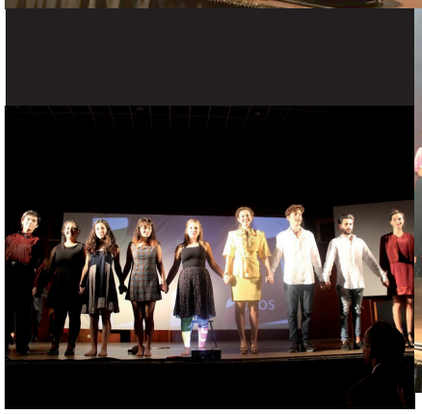

EPTOLIVA - resenha histórica

tégica em prol do ensino e dos Municípios de Oliveira do Hospital e Tábua são motivo de orgulho para todos os que continuam a dignificar a história desta Escola Profissional, reconhecida pelo seu longo e meritório percurso.

Considerada a Escola mais empreendedora da Região Centro e a melhor Escola Profissional do país em vários projetos, a EPTOLIVA possui a diversidade que dá resposta às necessidades de formação e procura corresponder às aspirações dos jovens, que todos os dias se mobilizam na procura de qualificação escolar e profissional. Assim, ao escolherem fazer parte desta instituição, têm a certeza de obter uma aprendizagem efetiva, estágios profissionais nas melhores empresas do ramo, nacionais e internacionais, e uma excelente preparação para a vida ativa, com follow-up constante por parte de toda uma estrutura de apoio agregadora dos recursos humanos, dos saberes e competências da escola. Do mesmo modo, permite criar laços que perduram para a vida, efetivados numa escola harmoniosa e de afetos, assente na promoção e desenvolvimento de atividades, projetos e programas, condutores de conhecimentos, atitudes e valores, relações interpessoais, nomeadamente, o Desporto Escolar, as Conferências EPTO FUTUROS, os projetos ECO ESCOLAS, EPTORÁDIO e EPTOJORNAL e o Clube de Ciência Viva da EPTOLIVA, tendo sido neste contexto que foi desenvolvido o programa de Projetos Educativos em Ciência e Empreendedorismo.

Face às imposições provocadas pela pandemia que tem assolado a Humanidade, com repercussões na forma de ensinar e aprender, a EPTOLIVA foi rápida a criar e reinventar novas dinâmicas de ensino e aprendizagem, pois há muito que tem desenvolvido um trabalho pioneiro na inovação das suas práticas pedagógicas. A variedade de ferramentas digitais e a acessibilidade aos meios tecnológicos, em vigor no Plano de Ensino à Distância da EPTOLIVA, facilitaram a concretização de encontros virtuais nas diversas plataformas online. Continuamos a seguir juntos e conectados, na plataforma digital YOUTUBE, com o canal da EPTOLIVA - EPTOTV, mais um projeto que dá a conhecer a vivência desta escola. Esta visão estratégica e clara do futuro da EPTOLIVA, importante nas várias dimensões, sobretudo científica e tecnológica, será o mote para a celebração de mais um aniversário da escola, com especial enfoque para as novas salas de formação, designadamente a Sala ITEC - Playroom 30.30", com uma nova filosofia - a gamificação do ensino.

Com a criação do Centro Qualifica, já a funcionar em Tábua, a EPTOLIVA assume-se como a verdadeira Escola de Serviço Público, no que concerne a novas oportunidades de formação, qualificação e empregabilidade.

Hoje, a EPTOLIVA é uma referência na Formação Profissional de excelência e qualidade, reconhecida e certificada com o selo EQAVET, dando assim continuidade à sua nobre missão de Formar Futuros, formar cidadãos ativos e autónomos, capazes de ajudar a construir uma sociedade inteligente, inclusiva e sustentável.

Trinta anos depois, a EPTOLIVA continua a associar tradição com inovação. Tradição de bem formar e de valorizar o investimento nos recursos humanos da região, inovação de abertura permanente aos novos desafios, a novos métodos e a novas realidades.

Identidade Inovadora e Vencedora...é assim que se afirma a EPTOLIVA na educação!

eptoliva Escola Profissional
OLIVEIRA DO HOSPITAL . TÁBUA . ARGANIL

EPTOLIVA ESCOLA PROFISSIONAL

EPTOLIVA

eptoliva ESCOLA PROFISSIONAL

CURSO PROFISSIONAL DE TÉCNICO DE DESIGN

2.º LUGAR NO CONCURSO NACIONAL POR UM PLANETA MAIS VERDE

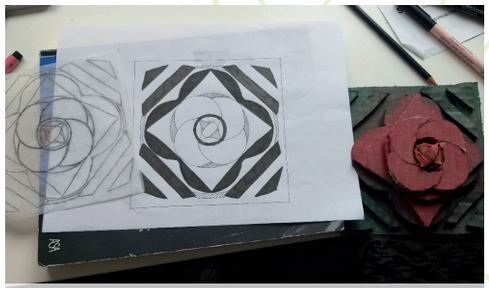

AÇÃO ESCOLAS SOS AZULEJO

MONTANHAS D'ARTES - FESTIVAL DE ARTES

MATERIAIS E TECNOLOGIAS

DESIGN BIOFÍLICO

REDESIGN A (RE)CRIAR

IDEAS BY DESIGN

Este curso visa preparar jovens profissionais a projetar e maquetizar produtos de Design, tendo em conta a utilização, a função, a produção, o mercado, a comercialização, a qualidade e a estética, utilizando os recursos tecnológicos e os materiais adequados, demonstrando sensibilidade com as questões ecológicas e ambientais.

Para quem gosta de desenhar, projetar e dar uso à criatividade, o curso de Técnico de Design, variante Design de Equipamento corresponde a esse ideal, preparando os alunos para o processo criativo de novos produtos de uso pessoal ou equipamento urbano, desde a indústria do mobiliário à indústria automóvel, culminando nas valências do design.

A EPTOLIVA desenvolve este curso com uma aprendizagem tecnológica perspetivada para o futuro e direcionada para a inovação, conceção, desenvolvimento e otimização de produtos, privilegiando a aquisição de competências que facilitem a inserção no mundo do trabalho e/ou o prosseguimento dos estudos superiores.

SAÍDAS PROFISSIONAIS

- Ateliers ou Empresas de Design
- Gabinetes de Arquitetura ou engenharia
- Agências de Publicidade
- Gabinetes urbanísticos (sinalética e mobiliário urbano)
- Lojas de decoração e Design
- Espaços comerciais (organização, projeção de mobiliário, decoração, equipamento fixo ou móvel)
- Autarquias e institutos públicos (organização, embelezamento e manutenção de espaços públicos)

CONFERÊNCIAS EPTO FUTUROS DE DESIGN

2018/2019
A IMAGEM NA COMUNICAÇÃO

O poder da imagem na comunicação e o uso de recursos visuais em peças de comunicação foram os assuntos que dominaram a Conferência subjacente ao tema **"A Imagem na Comunicação",** participada por Tiago Cerveira, realizador e fotógrafo, Paulo Leitão, Diretor da Centro TV e o professor e fotógrafo, Pedro Ribeiro, que concluíram sobre o poder das imagens no estímulo das emoções, quando o processo de assimilação e retenção da informação acontece de forma emocional e subliminar. Por isso, no mundo da comunicação, "uma imagem vale mais que mil palavras", e quando bem posicionada com o tema, tem o poder de transmitir a sua mensagem de forma rápida, objetiva e direta.

2019/2020
DESIGN&SCIENCE

"DESIGN&SCIENCE na Era das Indústrias Sustentáveis - Missão 20|30" foi o tema da conferência de Design em articulação com a Ciência, áreas indissociáveis no sucesso e qualidade do ensino da EPTOLIVA, como referiu o vice-presidente do Município de Oliveira do Hospital, José Francisco Rolo, "uma escola ciência, sustentável, criativa, inovadora, um espaço de sinergia que honra a qualidade do ensino profissional em Portugal". Também a Ex-Ministra do Ambiente e atual presidente da Assembleia Municipal, Eng.ª Dulce Pássaro, saudou a sensibilidade com que a formação profissional se tem afirmado nas iniciativas ambientais deste território.

A Sustentabilidade e a Economia Circular dominaram as intervenções dos convidados deste encontro moderado pelas professoras Honorata Pereira e Helena Raimundo.

Criar valor sustentável para a inovação nos modelos de negócio ancorada na estratégia de economia circular, foi a proposta apresentada por Suzana Alípio, Diretora Executiva da ANJE, a que se associaram a estilista Emília Durães e Telmo Sancho, gestor da empresa "Móveis Sancho & Filhos, Lda., que reconheceram na sustentabilidade uma perspetiva estratégica para a modernização e competitividade das empresas. A economia circular, enquanto conceito estratégico que assenta na redução, reutilização, recuperação e reciclagem de materiais constitui-se a missão 20|30 de educação da EPTOLIVA, metodologia elogiada por Sandra Ribeiro, da DGE e Rosa Doran, do Núcleo Interactivo de Astronomia, bem como a Vereadora da Educação do Município de Oliveira do Hospital, Graça Silva, que adjetivou a EPTOLIVA como a *Escola de Futuro*, onde o elo entre a comunidade e o meio empresarial é inseparável das suas práticas pedagógicas.

A diferença e a complementaridade entre o Branding e o Design, conceitos essenciais na criação, gestão e sobrevivência das marcas, foi a temática da conferência **"Branding - As Marcas na Trajetória do Futuro",** moderada pela jornalista Margarida Prata e que contou com a presença do grande publicitário, Edson Athayde, CEO e Diretor Criativo da FCB (Foote, Cone & Belding Portugal), Inês Simas, CEO do Departamento de Marketing Portugal e Marco Dias, proprietário e fundador das empresas VinilStar e Medical Projects.

A Diretora de Curso, Helena Raimundo, destacou a importância do estudo do branding na formação dos seus alunos, uma ferramenta que envolve investigação, estratégias, planeamento e um grande investimento no design, sendo que a marca EPTOLIVA já se encontra alinhada nessa trajetória, um investimento no "Branding Educacional", assente em fatores diferenciadores competitivos na conquista do prestígio, credibilidade e confiança da escola e no valor da sua marca, como salientou o Presidente da ADEPTOLIVA, Daniel Costa.

CURSO PROFISSIONAL DE TÉCNICO AUXILIAR DE SAÚDE

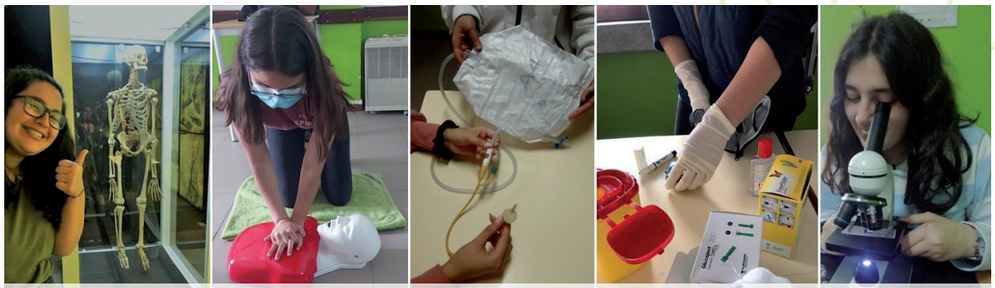

PRÁTICA SIMULADA EM AULAS TÉCNICAS

DIA MUNDIAL DA DIABETES

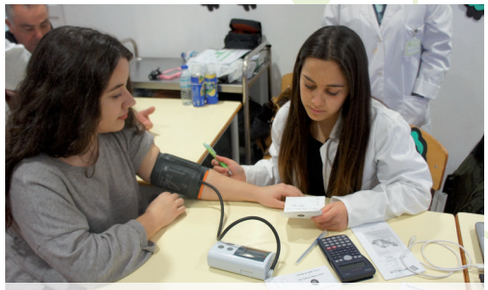

APOIO NO EVENTO "TÁBUA DE QUEIJOS E SABORES"

DIA MUNDIAL DE LUTA CONTRA O CANCRO

DIA MUNDIAL DA TERCEIRA IDADE

DIA DA CRIANÇA E DO NARIZ VERMELHO

ESCOLA SUPERIOR DE ENFERMAGEM DE COIMBRA

Este curso visa preparar jovens profissionais para auxiliar na prestação de cuidados de saúde, de acordo com orientações do enfermeiro; assegurar a limpeza, higienização e transporte de roupas, espaços, materiais e equipamentos e garantir atividades de apoio ao funcionamento das diferentes unidades e serviços de saúde.

Ser profissional de saúde é uma paixão pelo CUIDAR e quem cuida é um ser muito especial. Por isso, o Técnico de Auxiliar de Saúde assume uma extrema importância pela sua capacidade de apoiar e colaborar nas tarefas de uma equipa. A profissão está, claramente, a alcançar uma posição no mercado de trabalho e é uma das áreas em desenvolvimento, agora com formação certificada, com mais e melhor conhecimento e com aprendizagens adequadas.

Na EPTOLIVA, este curso tem sido reconhecido e premiado pelas vertentes de investigação e empreendedorismo, uma aposta que responde aos novos desafios da sociedade, cujas soluções perspetivam a reinvenção de vários setores profissionais na área da saúde. Neste propósito, várias são as atividades que enriquecem a componente técnica deste curso, envolvendo, não só, a aplicação prática dos conhecimentos adquiridos em sala de aula, como o contacto e conhecimento de várias Instituições que se apresentam nesta área como futuras saídas profissionais.

SAÍDAS PROFISSIONAIS

- Hospitais Públicos e Privados
  Centros de Saúde
- Consultórios Médicos, Clínicas e outros estabelecimentos de saúde
- IPSS/Centros de Acolhimento e Residências de Crianças
- Domicílios (cuidados e prestação de serviços de saúde e higienização)
- Institutos de Estética e tratamentos do corpo

CONFERÊNCIAS EPTO FUTUROS DE AUXILIAR SAÚDE

2017/2018 FÓRUM DA SAÚDE

A abertura do I Fórum dedicado à Saúde foi distinguido com as mensagens de Daniel Costa, presidente da ADEPTOLIVA, Sónia Ferreira, Diretora Geral da Fundação Sarah Beirão, e Mário Loureiro, presidente do Município de Tábua.

Centrado nos temas sobre alimentação saudável e formação do técnico de auxiliar de saúde no contexto demográfico do território, este colóquio teve como convidados, Renata Leite, Nutricionista na Fundação Sarah Beirão; Nuno Gomes, Diretor Geral da Santa Casa da Misericórdia de Arganil; e Marlene Resende, Enfermeira na Fundação Aurélio Amaro Diniz.

2018/2019 CUIDADOS PALIATIVOS

O II Fórum da Saúde, subjacente ao tema **"Cuidados Paliativos: uma necessidade?"**, contou com as intervenções de Mário Ruivo, Vogal do Conselho Diretivo da Administração Regional de Saúde do Centro; Victor Bettencourt, Médico Coordenador da Unidade de Cuidados Paliativos do Centro Hospitalar Tondela-Viseu; Álvaro Herdade, Presidente do Conselho de Administração da Fundação Aurélio Amaro Dinis; Filipa Ribeiro, Enfermeira Coordenadora da UCC da Santa Casa da Misericórdia de Tábua; e José Miguel Marques, Enfermeiro Coordenador da UCCI - Hospital Dr. Fernando Vale, da Santa Casa da Misericórdia de Arganil, tendo os mesmos concluído sobre a necessidade e inevitabilidade do Paliativismo na qualidade de vida, centrado na pessoa e não na doença a fim de proporcionar dignidade e diminuição do sofrimento em pacientes terminais.

2019/2020 SAÚDE MENTAL EM TEMPOS DE PANDEMIA

A conferência que assinalou o Dia do Curso de Auxiliar de Saúde abriu com as intervenções de Mário Loureiro, Presidente da Câmara Municipal de Tábua, Bruno Miranda, Provedor da Santa Casa da Misericórdia de Galizes, Carlos Campos, Coordenador do Pólo de Tábua, e do Presidente da ADEPTOLIVA, Daniel Costa, que destacaram a importância e o desempenho deste curso profissional com elevados níveis de empregabilidade e ingresso no ensino superior, e cuja capacidade de investigação e empreendedorismo tem merecido o reconhecimento nacional e internacional com os inúmeros prémios já conquistados.

Numa época em que todos nos adaptamos a uma nova realidade trazida pela COVID-19, a conferência **"Saúde Mental em Tempos de Pandemia"** convidou a Dra. Rita Morais, Psicóloga Clínica e da Saúde, a Dra. Liliana Andrade e a Dra. Sofia Castro, Médicas no Centro de Saúde de Tábua, que responderam a alguns desafios mais atuais e com enorme impacto na saúde mental das populações, tais como as implicações do ensino à distância e dos suportes digitais no neurodesenvolvimento e as dificuldades do confinamento e de outros fatores desencadeadores de perturbações de medo, perda e ansiedade.

WEBINAR

EPTO FUTUROS 30.30

SAÚDE TECNOLÓGICA

A tecnologia em Saúde Tecnológica integra possibilidades muito promissoras que podem ser aplicadas no quotidiano de clínicas, consultórios e hospitais, melhorando a qualidade dos cuidados de saúde, com expressividade na expansão da telemedicina e teleconsulta, no crescimento da inteligência artificial e tecnologias de saúde digital, na maior atenção dedicada à doença mental e na primazia dos cuidados remotos. Estas e outras iniciativas sobre a evolução tecnológica na saúde, numa época em que a pandemia veio acelerar a necessidade e a implementação de respostas tecnológicas em Portugal, foram o tema da conferência intitulada **"Saúde Tecnológica"**, que sob a moderação da Diretora do Curso, Mónica Ferreira, reuniu as presenças de Gustavo Cordeiro Santo, Médico Neurologista no Centro Hospital e Universitário de Coimbra; Ana Lúcia Silva, Enfermeira no Serviço de Oncologia Pediátrica do Hospital Pediátrico e Hélder Santos, Presidente do Conselho Pedagógico da Escola Superior de Tecnologia e Saúde de Coimbra.

EPTOLIVA – cursos em funcionamento

CURSO PROFISSIONAL DE TÉCNICO DE DESPORTO

PADDLE E BTT - AÇUDE DA RIBEIRA, ERVEDAL DA BEIRA

CORRIDA DO ALVA - PENALVA DE ALVA

PADDLE EM RIBEIRA DE ALVOCO

VOLEIBOL DE PRAIA - ALVOCO DAS VÁRZEAS

BTT XCO - DESPORTO ESCOLAR

TRAIL DO COLCURINHO

ESTÁDIO SPORTING CLUBE DE PORTUGAL

ESTÁDIO SPORT LISBOA E BENFICA

Este curso visa preparar jovens profissionais para participar no planeamento, na organização e no desenvolvimento do treino de modalidades desportivas, individuais ou coletivas, bem como organizar e dinamizar atividades físicas e desportivas em contexto de ocupação de tempo livres, animação, aventura e lazer.

A atividade desportiva está cada vez mais presente na vida das pessoas, pela importância que atualmente é dada ao bem-estar físico e psicológico do ser humano. No entanto, os praticantes necessitam sempre de acompanhamento ou de encaminhamento, sendo essencial a existência de Profissionais e Técnicos Desportivos.

O curso de Técnico de Desporto é destinado a jovens dinâmicos, práticos, organizados e com uma enorme paixão pelo desporto. Garante as bases relativas a alguns conteúdos, modalidades individuais ou coletivas, para que os alunos ingressem no ensino superior e ou no mercado de trabalho.

A EPTOLIVA não é apenas o espaço onde os jovens dispõem de infraestruturas e oportunidades para fazer desporto. O desporto está ao serviço da missão desta escola, pela sua abrangência a outras áreas formativas, pela valência de atividades desenvolvidas com e para a comunidade e por conciliar a atividade física com valores, essencial para uma cidadania ativa e desenvolvimento global dos alunos.

SAÍDAS PROFISSIONAIS

- Entidades com atividades de animação sócio-desportiva e lazer
- Clubes e associações desportivas, recreativas e de desenvolvimento local
- Empresas de atividades desportivas, de turismo e lazer

CONFERÊNCIAS EPTO FUTUROS DE DESPORTO

2017/2018
RENDIMENTO DESPORTIVO: FISIOLOGIA, NUTRIÇÃO E RECUPERAÇÃO

Integrado no Ciclo de Conferências "Desporto em Debate", promovido pelo Município de Oliveira do Hospital, o colóquio **"Rendimento Desportivo: Fisiologia, Nutrição e Recuperação"** recebeu Amândio Santos, Fisiologista e Professor da Faculdade de Ciências do Desporto e Educação Física da Universidade de Coimbra; Maria João Campos, Nutricionista da Académica de Coimbra e Nuno Loureiro, Especialista em Medicina Desportiva e Medicina Física e de Reabilitação, cujos testemunhos puderam trazer uma reflexão sobre a otimização do rendimento desportivo mediante condições de treino e dieta, que podem ser exploradas por atletas e praticantes de desporto.

2018/2019
DESPORTO: ÉTICA E IGUALDADE

A Conferência **"Desporto: Ética e Igualdade"** moderada pela Diretora Regional do Centro do IPDJ, Catarina Durão, contou com a participação de António Fidalgo, embaixador do Plano Nacional de Ética no Desporto e analista e comentador desportivo na RTP; Aurora Cunha, ex-atleta internacional; Elza Pais, Socióloga, Professora Universitária e Investigadora na área da Igualdade de Género; e Francisco Neto, Selecionador Nacional de Futebol Feminino. Esta iniciativa proporcionou momentos de formação e atualização de conhecimentos na área de formação dos alunos, importantes na resposta às atividades desportivas da região.

2019/2020
FUTEBOL CAMPUS – DO FUTEBOL DE FORMAÇÃO AO ALTO RENDIMENTO

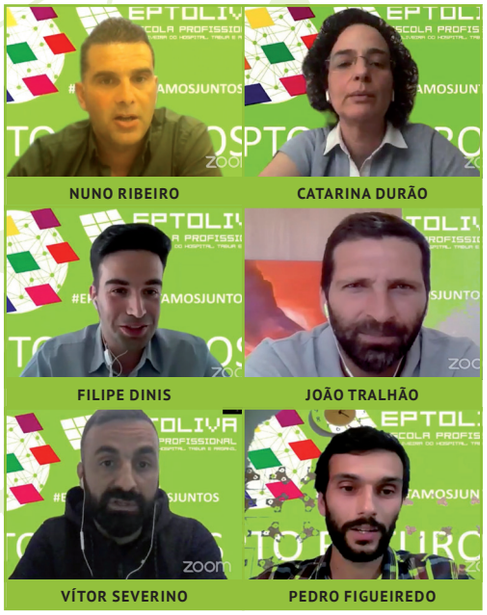

A conferência **"Futebol Campus - Do Futebol de Formação ao Alto Rendimento"**, apadrinhada pelo Jogador Internacional João Félix, proporcionou aos amantes e agentes desportivos de Futebol uma formação acreditada, e contou com a participação do Presidente da Câmara Municipal de Oliveira do Hospital, José Carlos Alexandrino; do Vereador do Desporto, Nuno Ribeiro; e da Diretora Regional do Centro do IPDJ, Catarina Durão. Sob a moderação de Filipe Dinis, Assessor de Comunicação do Sporting Clube de Portugal, o debate reuniu personalidades como, João Tralhão, Ex-Treinador Adjunto do Association Sportive de Monaco Football Club; Vítor Severino, Treinador adjunto do Football Club Shakhtar Donetsk; e Pedro Figueiredo, Diretor Técnico Nacional da Federação Cabo Verdiana e Treinador Adjunto da Seleção A.

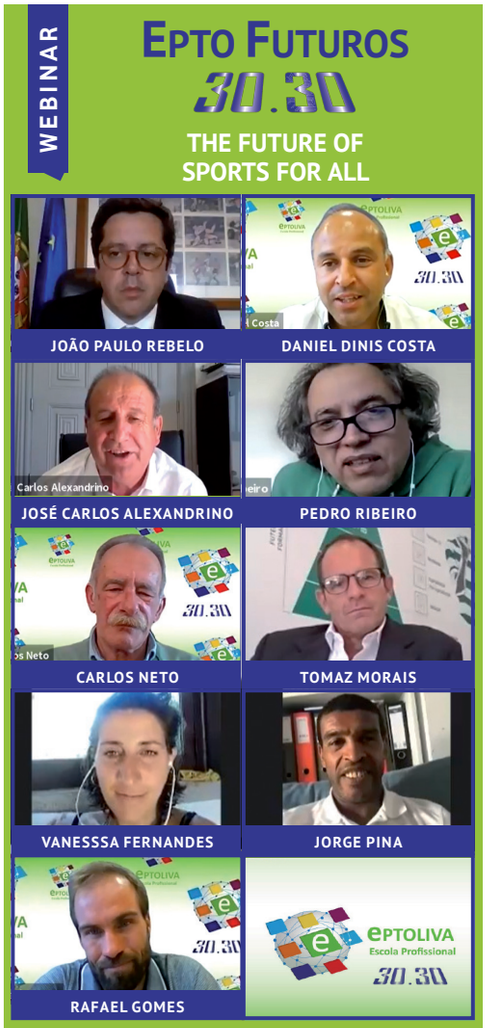

Debater os desafios e as expetativas sobre o futuro do desporto e o seu impacto na sociedade foram os desígnios da Conferência **"The Future of Sports for ALL"**, que contou com a participação de atletas e demais personalidades ligadas ao desporto, nomeadamente João Paulo Rebelo, Secretário de Estado da Juventude e do Desporto; Carlos Neto, Professor Catedrático na Faculdade de Motricidade Humana da Universidade de Lisboa; Tomaz Morais, Diretor do Futebol de Formação do Sporting Clube de Portugal; Vanessa Fernandes, atleta de Triatlo e vice Campeã Olímpica em 2008; e Jorge Pina, atleta paralímpico e um dos maiores pugilistas de Portugal.

A este encontro, dinamizado pelo Diretor de Curso e triatleta, Rafael Gomes, juntou-se Pedro Ribeiro, o jornalista da RTP, que fez as honras de moderar o debate técnico, onde a importância do desporto escolar foi o mote, passando pela formação e saúde física e mental.

EPTOLIVA – cursos em funcionamento

CURSO PROFISSIONAL DE DE TÉCNICO DE TURISMO

ROTA DA GARGANTA DE LORIGA

ALDEIA HISTÓRICA DO PIÓDÃO

RUÍNAS ROMANAS DE BOBADELA

ALDEIA DE PENHAS DA SAÚDE

ALDEIA DE FOLGOSINHO

LINHARES DA BEIRA

AVEIRO, A VENEZA PORTUGUESA

MATA NACIONAL DO BUÇACO

Este curso visa a formação de profissionais aptos a realizar serviços de informação, promoção e animação turística e organização de eventos em empresas/instituições de turismo, reservas em agências de viagens e receção e acolhimento em unidades turísticas e funções técnicas em entidades públicas e privadas do setor turístico.

O turismo é um dos motores económicos do país e trata-se de um setor estratégico para Portugal, podendo proporcionar várias oportunidades de emprego a profissionais qualificados. Por isso, o curso profissional de Técnico de Turismo é uma qualificação que pretende não só transmitir o conhecimento necessário aos alunos, como também incluir atividades práticas interligadas com o curso, de forma a preparar os estudantes para o mundo profissional.

Conhecer novos destinos e soluções turísticas, identificar e valorizar o património turístico e realizar aulas técnicas e estágios nos melhores empreendimentos turísticos da região, são algumas das oportunidades proporcionadas a um futuro Técnico de Turismo na EPTOLIVA.

SAÍDAS PROFISSIONAIS

- Estâncias termais
- Postos de turismo, museus e monumentos
- Agências de viagens e operadores turísticos
- Hotéis, aparthotéis e turismo rural e de natureza
- Parques de campismo e parques recreativos/temáticos
- Empresas de transportes turísticos, aéreas, rodoviárias e marítimas
- Associações de desenvolvimento local e empresas de animação turística

CONFERÊNCIAS EPTO FUTUROS DE TURISMO

2017/2018
RENASCER COM O TURISMO

Sob a temática **"Renascer com o Turismo"** a EPTOLIVA convidou Pedro Machado, Presidente da Entidade Regional de Turismo do Centro de Portugal; José Francisco Rolo, Vice-Presidente do Município de Oliveira do Hospital e Presidente da ADIRAM - Associação de Desenvolvimento Integrado da Rede de Aldeias de Montanha; Rui Simão, em representação da ADXTUR - Agência para o Desenvolvimento Turístico das Aldeias do Xisto; Emanuel de Castro, Coordenador Executivo da Associação Geopark Estrela; e José Carvalho em representação da Secretaria de Estado do Turismo e Turismo de Portugal, IP., para debaterem o investimento da formação profissional neste setor e a relevância das potencialidades turísticas, no centro e interior do País.

2018/2019
TURISMO ENOGASTRONÓMICO NA BEIRA SERRA

A relevância da gastronomia como potencial turístico foi o argumento para a conferência **"Turismo enogastronómico na Beira Serra: o papel das Confrarias Gastronómicas"**, que contou com as presenças de Patrícia Ferreira, representante da CIM – Região Europeia de Gastronomia; José Borralho, Presidente da Associação Portuguesa de Turismo de Culinária e Economia (APTECE) e a Confraria dos Bolos, Doces, Aguardentes e Licores do Ervedal da Beira; a Confraria do Queijo Serra da Estrela; a Confraria Gastronómica do Bucho de Arganil; a Confraria do Torresmo Beirão; e a Confraria do Medronho, que certificaram através do seu testemunho o património gastronómico que lhes cumpre salvaguardar e promover.

2019/2020
JUNTOS PELO TURISMO A CAMINHAR PELO FUTURO

"Juntos pelo Turismo a Caminhar pelo Futuro" colocou em destaque os desafios do setor turístico na atual e nova economia de Portugal e a sua recuperação na conjetura pandémica vivida no mundo. A dar voz a este debate esteve Pedro Machado, Presidente da Entidade Regional de Turismo do Centro de Portugal; Raúl Ferreira, Presidente da Direção da Associação dos Diretores de Hotéis de Portugal (ADHP); Francisco Cruz, Diretor Geral do Aqua Village, Health Resort & Spa; Dina Cruz e Graça Reis, do Museu do Pão e José Francisco Rolo, Vice-Presidente da Câmara Municipal de Oliveira do Hospital e Presidente da Associação de Desenvolvimento Integrado da Rede de Aldeias de Montanha (ADIRAM). Esta sessão pretendeu ainda refletir sobre o relançamento da atividade turística na Região Centro e potenciar este território como um destino seguro.

WEBINAR

EPTO FUTUROS 30.30

TRAVEL INFLUENCERS: DESTINOS TURÍSTICOS VIRTUAIS?

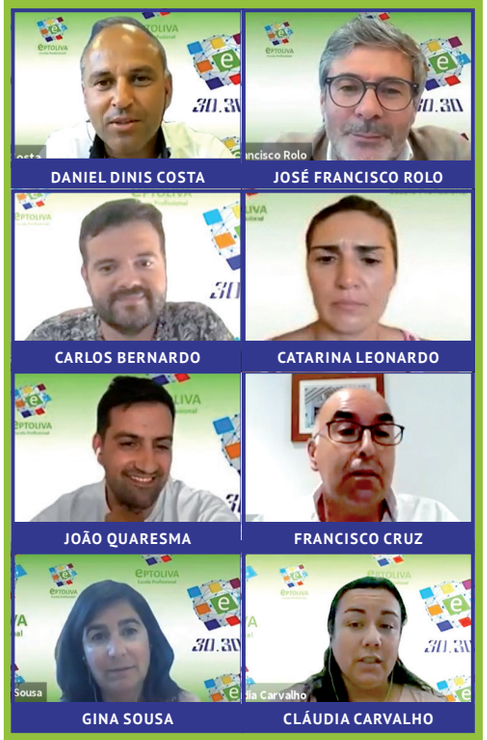

A videoconferência intitulada **"Travel Influencers – Destinos Turísticos Virtuais?"** pretendeu abordar as plataformas digitais como estratégia de marketing e promoção dos destinos turísticos. O papel dos influenciadores digitais, mais especificamente, os "travel bloggers", na propagação de informação turística, foi o mote para juntar Catarina Leonardo, autora do blog de viagens "Wandering life" e fundadora da Associação de Bloggers de Viagem Portugueses; Carlos Bernardo, autor do projeto "O Meu Escritório é lá Fora!"; João Quaresma, consultor gastronómico e Chef de Cozinha; Francisco Cruz, Proprietário do Empreendimento Turístico Aquavillage Health Resort & Spa; e José Francisco Rolo, Presidente da Associação de Desenvolvimento Integrado da Rede de Aldeias de Montanha (ADIRAM).

EPTOLIVA – cursos em funcionamento

CURSO PROFISSIONAL DE TÉCNICO DE GESTÃO E PROGRAMAÇÃO DE SISTEMAS INFORMÁTICOS

FCT - MUTABLE NEURON LDA.

FCT - BITLOGIN INFORMÁTICA

MOCHE XL GAMES WORLD

MOCHE XL GAMES WORLD

AIRC

PROGRAMÇÃO DE SISTEMAS

ALUNOS GPSI

JORNADAS PROFISSIONAIS DE INFORMÁTICA

Este curso visa a formação de profissionais aptos a realizar, de forma autónoma ou integrados numa equipa, atividades de conceção, especificação, projeto, implementação, avaliação, suporte e manutenção de sistemas informáticos e de tecnologias de processamento e transmissão de dados e informações.

Neste curso, programar é um processo de escrita de testes e manutenção. Os alunos são submetidos à constante evolução e atualização nas mais diversas plataformas emergentes. Pelo que a vontade de aprendizagem, a dinâmica, a autonomia, a criatividade, o raciocínio lógico e o gosto pela informática e tecnologia são requisitos essenciais.

A EPTOLIVA contribui para o contacto dos alunos com o mundo profissional e com várias iniciativas no âmbito das novas tecnologias e do mundo digital, permitindo a aquisição das competências necessárias para prosseguir os estudos superiores e/ou ingressar no mercado de trabalho, numa área que oferece perspetivas de empregabilidade e construção de carreiras bastante aliciantes.

SAÍDAS PROFISSIONAIS

- Empresas de software-house, fornecedoras de soluções informáticas
- Empresas de qualquer ramo que necessitem de técnicos de suporte aos sistemas informáticos instalados (ao nível de base de dados, web, mobile) e/ou de desenvolvimento de software próprio
- Montar, testar e reparar computadores, impressoras e outros equipamentos informáticos
- Outras empresas com necessidade de operadores ou formadores de informática

CONFERÊNCIAS EPTO FUTUROS DE GESTÃO E PROGRAMAÇÃO DE SISTEMAS INFORMÁTICOS

2019/2020 COMUNICAÇÃO NA PANDEMIA: A RESPOSTA DAS ORGANIZAÇÕES

A comemoração do Dia do Curso de Gestão e Programação de Sistemas Informáticos, sob o tema **"Comunicação na Pandemia: A Resposta das Organizações"** promoveu, para o efeito, o encontro de convidados de várias áreas e serviços que testemunharam as mudanças vivenciadas ao nível da informação e comunicação nas diferentes organizações.

Com a moderação do Diretor do Curso, Eng.º Mário Pinto, o ensino à distância, a telemedicina, o teletrabalho, entre outras atividades, foram os exemplos apresentados pelos respetivos convidados: Arquiteto Carlos Veiga, Professor na Escola Superior de Tecnologia e Gestão de Oliveira do Hospital; Eng.º Pedro Couceiro, Diretor dos Serviços Informáticos do Instituto Português de Oncologia de Coimbra; e Dr. João Pita Negrão, Senior Manager on Work Transformation Logic na Deloitte Consulting.

Neste período pandémico que nos entrou vida adentro sem pedir licença, e após a questão *"O que é que nós não teríamos feito, se não fosse a informática?"*, desafiada pelo presidente da ADEPTOLIVA, Prof. Daniel Costa, esta conferência foi conclusiva na certeza que a informática foi e é uma área necessária e em franca ascensão no futuro.

Como referiu Pedro Couceiro, esta situação trouxe a todos, uma oportunidade de evolução, porque "avançámos dez anos ao nível de mentalidades". Este "salto quântico" promoveu uma maior qualidade de trabalho, transformações significativas e mais seguras no espaço de socialização, ajustamentos de horários e a possibilidade de juntar mais pessoas num espaço virtual. Esta é uma oportunidade que decerto vamos aproveitar e tirar partido de algumas adaptações já conseguidas e "o Futuro é perceber como tudo poderá ser feito em controlo remoto", como concluiu João Pita Negrão.

A conferência trouxe também os testemunhos de alguns ex-alunos de informática. A experiência que a formação em contexto de trabalho proporciona é de extrema importância para a integração com sucesso no mercado de trabalho, como referiu Joel Ferrão. O programa ERASMUS+ em que o aluno participou foi, também, uma mais valia para o seu percurso profissional.

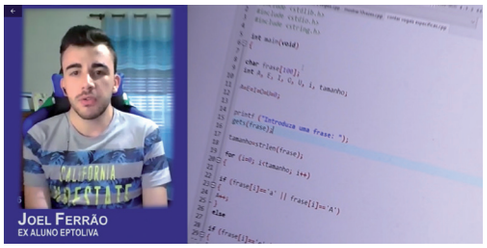

A elaboração da Prova de Aptidão Profissional revelou-se um treino de grande importância na elaboração de projetos, que vieram a ser úteis na frequência da licenciatura em Informática de Gestão que Marco Carmo concluiu no Instituto Superior de Ciências do Trabalho e da Empresa – Instituto Universitário de Lisboa, ISCTE.

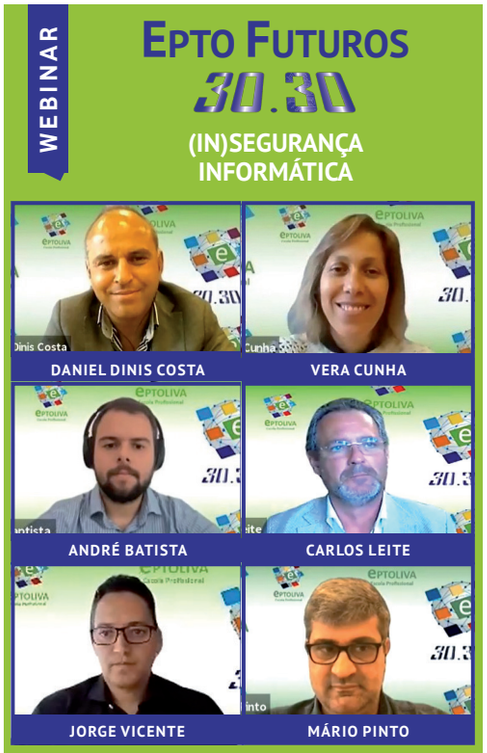

"(In)Segurança Informática" foi o tema da Conferência que reuniu vários especialistas na tecnologia informática e nas redes de comunicação e que lidam necessariamente com questões de cibersegurança nas suas atividades profissionais, nomeadamente, Vera Cunha, Presidente da Escola Superior de Tecnologia e Gestão de Oliveira do Hospital, do Instituto Politécnico de Coimbra; Carlos Leite, Diretor Geral da Hewlett Packard Enterprise; Jorge Vicente, Diretor Executivo de Segurança de Informação IT do Grupo Lidl & Cia; e André Baptista, Fundador e CTO da Penthack, considerado o Most Valuable Hacker (MVH, o hacker mais valioso) na competição internacional de hackers H1-202, que decorreu em Washington, em março de 2018.

Os testemunhos dos vários oradores relataram experiências e oportunidades, riscos inerentes e a necessidade de reconhecer as vulnerabilidades dos sistemas e dispositivos informáticos.

O Diretor do Curso e moderador do debate técnico, Mário Pinto, salientou a importante colaboração da EPTOLIVA em várias iniciativas da Escola Segura, viradas para os riscos da presença online dos adolescentes e, a um nível mais técnico, marcando presença em várias atividades do CNCS.

CURSOS PROFISSIONAIS DE TÉCNICO DE MECATRÓNICA TÉCNICO DE ELETRÓNICA, AUTOMAÇÃO E COMANDO

PROJETO PENSE INDÚSTRIA 4.0

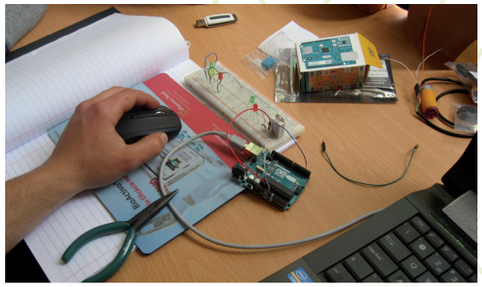

AULAS TÉCNICAS

SEMANA EUROPEIA DA ROBÓTICA - CCV AVEIRO

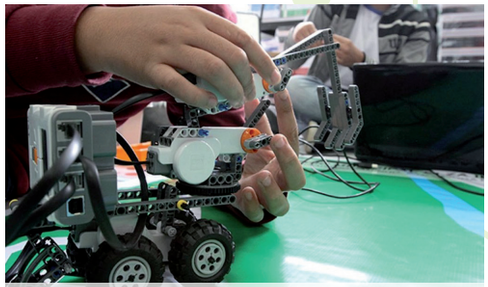

PROJETO STEAM LEGO COMPETITION

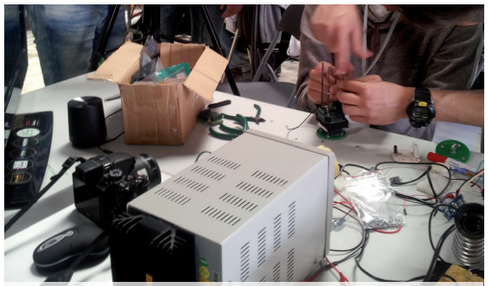

PROJETO CANSAT PORTUGAL

FEIRA INTERNACIONAL DE MÁQUINAS, EQUIPAMENTOS E SERVIÇOS PARA A INDÚSTRIA (EMAF)

SONAE ARAUCO - OLIVEIRA DO HOSPITAL

FEIRA DE ENGENHARIA DE COIMBRA (FENGE)

A capacitação e o reforço de competências para a transição energética e digital, num mundo onde a tecnologia é dominante, encontram-se nestas áreas de formação que abrangem uma panóplia de domínios como a eletrónica, as telecomunicações, a automação, a domótica, a robótica e a programação de sistemas digitais.

O curso de Técnico de Mecatrónica visa a formação de profissionais aptos a desempenhar tarefas de caráter técnico relacionadas com a manutenção, reparação e adaptação de equipamentos diversos, nas áreas de mecânica, robótica, controlo automático, eletrónica e eletricidade.

SAÍDAS PROFISSIONAIS

- Indústrias de fabrico de produtos metálicos, máquinas e equipamentos
- Empresas do ramo da eletrónica, automação, metalurgia e metalomecânica
- Empresas especializadas em controlo industrial, com processos automatizados de fabrico
- Empresas de reparação de equipamentos eletrónicos diversos

O Técnico de Eletrónica, Automação e Comando pode desempenhar tarefas de caráter técnico relacionadas com a instalação, manutenção, reparação e adaptação de sistemas elétricos, eletrónicos, pneumáticos e hidráulicos de automação industrial.

SAÍDAS PROFISSIONAIS

- Empresas de telecomunicações, de eletrónica, eletricidade e domótica
- Empresas de instalação e manutenção de equipamentos e sistemas de automação, instrumentação, robótica e controlo industrial
- Empresas de programação, configuração e gestão de sistemas de telecomunicações e redes de comunicação de dados

CONFERÊNCIAS EPTO FUTUROS DE MECATRÓNICA E ELETRÓNICA, AUTOMAÇÃO E COMANDO

2018/2019
INDÚSTRIA 4.0

O avanço e o futuro da nova era industrial - **Indústria 4.0** - com as principais inovações tecnológicas nos campos de automação, controle e tecnologia da informação, que permitem a fusão do mundo físico, digital e biológico, estiveram em debate com os convidados Nuno Vieira, gerente da empresa Induprotec; Manuel Correia, responsável pelas áreas de automação e controlo na Sonae Arauco e José Barata Oliveira, especialista na área da Robótica Industrial Complexista da Universidade Nova de Lisboa (UNL).

Neste seminário houve lugar a práticas profissionais com o Workshop sobre Robótica Móvel, tutoreado pelos professores, José Barata Oliveira e Carlos Simões e o Workshop sobre Astro Fotografia com telescópio em montagem equatorial e controlo inteligente, conduzido pelo Eng.º António Paulino da Escola Superior de Tecnologia e Gestão de Oliveira do Hospital (ESTGOH).

2019/2020
ROBÓTICA E AUTOMAÇÃO

NORBERTO PIRES DA SILVA

RÚBEN ALMEIDA

ANTÓNIO PAULINO

JOAQUIM PRATAS

Sob o tema **"Robótica e Automação"** a conjetura de um "futuro colaborativo" esteve em destaque com os "Cobots", robôs criados para interagir com os humanos em ambientes de trabalho, e que dominaram as demonstrações apresentadas pelos convidados: Prof. Dr. Norberto Pires da Silva, do Departamento de Engenharia Mecânica da Faculdade de Ciências e Tecnologia da Universidade de Coimbra; Eng.º António Paulino, Professor na Escola Superior de Tecnologia e Gestão de Oliveira do Hospital do Instituto Politécnico de Coimbra; Eng.º Joaquim Pratas, Administrador da Azuribérica – Têxtil S.A. e Eng.º Rúben Almeida, Diretor de Desenvolvimento da Growskills, distribuidores oficiais em Portugal da UniversalRobots, empresa líder no mercado no desenvolvimento de robôs colaborativos.

A importância da componente técnica, da formação em contexto de trabalho e dos estágios internacionais, para uma melhor preparação e acesso direto ao mercado de trabalho, foi destacada no testemunho de Luís Rodrigues, ex-aluno do curso de Eletrónica e Telecomunicações e, atualmente, técnico na E-Redes.

WEBINAR

EPTO FUTUROS 30.30

TRANSIÇÃO DIGITAL ENERGIA E AMBIENTE

"Transição Digital – Energia e Ambiente" foi o tema da conferência realizada, sob a apologia do Dia dos Cursos Profissionais de Eletrónica, Automação e Comando e de Mecatrónica, e que colocou em destaque os desafios energéticos do futuro e a transformação digital para a próxima década em Portugal.

Garantir energia sustentável, eficiente e acessível para a necessária transição energética, implicada com a descarbonização de alguns setores da economia e o aumento do fornecimento de eletricidade a partir de fontes renováveis, foram os tópicos das intervenções dos convidados: Paulo Pereira, Diretor de Estratégia de Inovação e Tecnologia da Altice Labs; Pedro Carreira, Diretor Adjunto do Departamento de Inovação e Desenvolvimento Tecnológico da E-REDES; João Albuquerque, Tutor da E-REDES nos cursos profissionais de Redes Elétricas; Miguel Leitão, Consultor de Energia na Green World; Miguel Correia, Gestor da Empresa GEOSUN eco smart solution; e Artur Correia, fundador e gerente da Empresa Socorreias.

CURSO PROFISSIONAL DE TÉCNICO DE MANUTENÇÃO INDUSTRIAL - MECATRÓNICA AUTOMÓVEL

PRÁTICAS OFICINAIS COM O ATOR MANUEL MELO

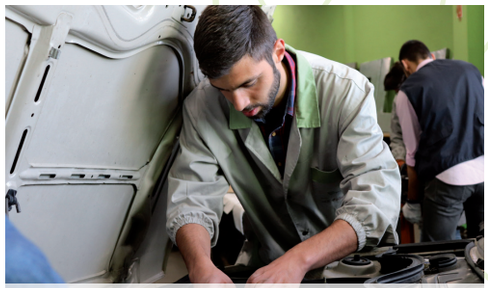

PRÁTICAS OFICINAIS

CONSTRUÇÃO DO EPTO RALLY CAR

INSTITUTO SUPERIOR DE ENGENHARIA DE COIMBRA (ISEC)

CONDUÇÃO DE UTVS/SSVS

EPTO RALLY EMISSÕES ZERO

MUSEU DO CARAMULO

MUSEU DA ELETRICIDADE

O curso de Técnico de Manutenção Industrial – Mecatrónica Automóvel é uma aposta habitual da oferta formativa da EPTOLIVA, consolidada na maior preferência dos alunos e nas necessidades demonstradas pelo setor empresarial da região nesta área. Cada vez mais se verifica a necessidade de profissionais altamente qualificados e polivalentes, capazes de compreender a evolução dos equipamentos e da mecânica automóvel.

Este curso visa a formação de técnicos aptos a proceder ao planeamento e controlo de processos de manutenção e reparação automóvel em oficinas, supervisionando os trabalhos de deteção e reparação de avarias nos sistemas mecânicos, elétricos e eletrónicos de veículos automóveis ligeiros e pesados, tendo em vista a maximização da produtividade da oficina de manutenção e reparação automóvel, no respeito pelas normas de segurança ambiental e de higiene e saúde no trabalho.

Para quem é fascinado pelo mundo automóvel este é o curso ideal, pois engloba aprendizagens teóricas e práticas em estreita ligação com empresas e oficinas da área, possibilitando uma melhor preparação para a entrada no mercado de trabalho e/ou o prosseguimento dos estudos no ensino superior.

SAÍDAS PROFISSIONAIS

- Empresas de reparação automóvel
- Concessionários de automóveis
- Empresas de fabrico automóvel
- Comércio de componentes eletrónicos para automóveis

CONFERÊNCIAS EPTO FUTUROS DE MANUTENÇÃO INDUSTRIAL - MECATRÓNICA AUTOMÓVEL

2017/2018
JORNADAS TÉCNICAS DE MECATRÓNICA AUTOMÓVEL

As Jornadas Técnicas do Curso de Manutenção Industrial/Mecatrónica Automóvel receberam João Patrício, representante da ANECRA - Associação Nacional das Empresas do Comércio e da Reparação Automóvel; Jorge Santos, Professor no Instituto Superior de Engenharia de Coimbra; Nuno Nunes, Piloto de Motos/UTVS e proprietário da empresa NN Motos; e Rui Madeira, Piloto de Ralis e Campeão Mundial FIA de Grupo N, aqui homenageado pela EPTOLIVA e Município de Oliveira do Hospital, pelos títulos alcançados nos campeonatos nacionais e internacionais de ralis.

2018/2019
MOBILIDADE COM AMBIENTE

"Mobilidade com Ambiente" um assunto conveniente ao contexto ambiental, ecológico e sustentável da região e do país, reuniu a participação de Gustavo Pinto, representante da Divisão Pós-venda, da Caetano Auto; Bráulio Afonso, consultor de vendas da Jaguar Land Rover, M. Coutinho; Manuel Rodrigues, Presidente da VAB – Veículos Automóveis das Beiras, S.A. e o Professor Francisco Ferreira, Presidente da Associação ZERO (Associação Sistema Terreste Sustentável), que defenderam as novas tecnologias e combustíveis alternativos como opções sustentáveis de mobilidade, menos prejudiciais para a saúde e ambiente.

2019/2020
COMPETIÇÃO E MUNDO AUTOMÓVEL: IMPACTOS E FUTUROS

PEDRO COUCEIRO

PEDRO ALVES

SANDRO E PEDRO

MIGUEL VENTURA

JORGE MARQUES

Dedicada aos fãs da velocidade e do desporto automóvel, esta conferência reuniu personalidades e empresários do ramo automóvel, nomeadamente, Pedro Couceiro, um dos mais internacionais pilotos portugueses de Automobilismo; Pedro Alves, ator, piloto TT e proprietário da empresa "Monstter"; o piloto Pedro Pereira Jr. e o navegador Sandro Trindade, dupla que participa na Copa 106; Jorge Marques, gerente da empresa Proturbo - Componentes Eletromecânicos, Lda.; e Miguel Ventura, presidente da ADIBER – Associação de Desenvolvimento Integrado da Beira Serra.

Este encontro pretendeu debater as oportunidades que os novos carros e combustíveis encerram no futuro, sobretudo depois do impacto trazido pela situação pandémica vivida na competição e no desporto automóvel.

WEBINAR

EPTO FUTUROS 30.30

DESPORTO MOTORIZADO (IN)SUSTENTÁVEL

O evento teve início com a apresentação pública do EPTO Rally Car, uma réplica do carro de rali do piloto Rui Madeira, o Mitsubishi Lancer Evo III, com o qual se sagrou campeão do Mundo de Ralis em 1995, um desafio lançado pela escola que se assumiu como uma oportunidade para os alunos deste curso colocarem em prática uma série de operações de manutenção e de intervenções mecânicas na transformação do carro.

Seguiu-se o EPTO Rally Tour, um percurso inédito com carros de rally, UTV e Motos, pela cidade de Oliveira do Hospital e património turístico da Bobadela, conduzido por pilotos, reconhecidos e premiados nos vários segmentos da competição motorizada, e que ao longo dos tempos representaram e divulgaram muito bem a região: Rui Madeira e Pinto dos Santos, pilotos de Rali, Jorge Gouveia, piloto de Enduro, e o piloto de Motos e UTVs, Nuno Nunes.

Este encontro que finalizou com um debate técnico moderado por David Pinto, Presidente da MK – Associação de Desportos e Makinas ao qual se juntou Paulo Homem, Editor da Ralis Online e Nuno Ribeiro, Vereador da Câmara Municipal de Oliveira do Hospital, que falaram sobre competições motorizadas e respetivo impacto direto na economia local e regional.

EPTOLIVA, ESCOLA DE SUCESSO, OPORTUNIDADES E INOVAÇÃO

TÁBVA
MUNICÍPIO

Mário de Almeida Loureiro
Presidente do Município de Tábua

A EPTOLIVA, enquanto Escola Profissional tem cumprido integralmente, com elevada responsabilidade e competência, com base na estratégia traçada pela Direção, a implementação da cultura científica e técnica do empreendedorismo, como ferramenta e metodologia prioritária na formação profissional e social dos seus alunos. Por isso, ao chegar ao fim de mais um ano letivo, somam-se os resultados e o sucesso e com base nestes pressupostos, aliados à inovação, abrem-se novas portas e oportunidades de excelência para os nossos jovens, seja para aqueles que, de imediato, enfrentam o mercado de trabalho, seja para os que vão prosseguir a sua formação superior.

Estes modelos, os projetos de empreendedorismo, bem como o NOVO CENTRO QUALIFICA, são o garante do sucesso da EPTOLIVA e das saídas profissionais dos nossos alunos, sendo determinante o empenhamento dos Pais e Encarregados de Educação, da Direção, do Conselho Pedagógico, do Pessoal Docente e Não Docente e o apoio e reconhecimento de todas as entidades e empresas da região.

Um bem-haja a todos pelo trabalho, pelo sucesso, pela dinâmica e resultados obtidos, mas sobretudo pelo contributo que a ESCOLA PROFISSIONAL EPTOLIVA, tem dado, ano após ano, para o desenvolvimento da região.

Com os melhores cumprimentos,

O Presidente do Município de Tábua,
Mário de Almeida Loureiro

30 ANOS DE ENSINO PROFISSIONAL

José Carlos Alexandrino
Presidente do Município
de Oliveira do Hospital

Trinta anos de EPTOLIVA – uma das escolas profissionais mais galardoadas da Região de Coimbra.Com um ensino de qualidade e de grande excelência é, de facto, muito reconfortante sentirmos este enorme retorno do investimento que o Município de Oliveira do Hospital tem vindo a fazer na EPTOLIVA em todo o setor da Educação.

Numa altura em que estou prestes a terminar o meu mandato de Presidente da Câmara Municipal de Oliveira, encerrando assim um ciclo de 12 anos de governação autárquica, é com orgulho e sentimento de dever cumprido que constato o crescimento e a evolução constante da EPTOLIVA, num concelho em que temos todos os níveis de ensino: desde o pré-escolar até ao ensino superior, no grau de mestrado.

Criada no início dos anos noventa, a EPTOLIVA é hoje uma Escola de referência em todo o País. É pois de inteira justiça, lembrarmos também aqui, hoje, o saudoso Professor Doutor César Oliveira, que em 1991 ousou fundar esta Escola Profissional, tendo como primeira diretora a também saudosa Dra. Antónia Matos – uma pessoa que deu importantes contributos ao Concelho de Oliveira do Hospital na área da Educação. Prova do prestígio que a EPTOLIVA conseguiu granjear, são os cerca de 80 prémios nacionais e internacionais conquistados por esta Escola do chamado interior do país que, graças à inovação e às novas tecnologias, está hoje, a nível nacional, num patamar de grande excelência.

Não posso por isso deixar de enaltecer o trabalho que vem sendo desenvolvido pela atual direção da ADEPTOLIVA – presidida pelo Prof. Daniel Costa –, mas também pelos seus antecessores, assim como por toda a comunidade docente e não docente e empresários promotores.

Estou convicto de que a EPTOLIVA continuará no bom caminho, fundamentalmente por ter sabido antecipar o futuro, e faço votos no sentido de que o próximo ano letivo, que se avizinha, continue a ser coroado de êxitos e represente o regresso à normalidade que a pandemia da Covid-19 interrompeu.

Bem hajam pelo vosso trabalho e por levarem bem longe o nome de Oliveira do Hospital e de toda esta região.

O Presidente da Câmara Municipal de Oliveira do Hospital
José Carlos Alexandrino

PUB

CONTA BEFREE

A conta que abre as portas do futuro.

Uma conta de depósitos à ordem, isenta de comissão de manutenção de conta e com condições especiais para os adolescentes, que permite a constituição de aplicações a prazo em nome do titular menor.

Liberdade para decidir.

Uma conta criada a pensar nos jovens que querem gerir o seu dinheiro. Para que isso seja possível, basta que os representantes legais abram uma Conta BeFree para que o titular menor possa acompanhar o seu dinheiro.

CARTÃO GR8

Trata os menores como maiores.

Prático para os pais e excelente para os filhos, o GR8 é um cartão de débito recarregável com mínimos de 10,00€, e sem carregamentos obrigatórios, pronto para ser usado sempre que é preciso.

CA TEEN

Uma GR8 App.

A App que permite ao titular usar o cartão GR8, consultar saldos, carregar o telemóvel e pedir dinheiro a partir do smartphone.

Caixa de Crédito Agrícola Mútuo de Oliveira do Hospital, CRL

Agências:

Oliveira do Hospital | Ervedal da Beira | Avô | Vendas de Galizes

creditoagricola.pt • 808 20 60 60

Atendimento personalizado 24h/dia, 7 dias/semana

CA Crédito Agrícola

O Banco nacional com pronúncia local

Desde 1911

VANTAGENS DE ESTUDAR NA EPTOLIVA

- + 2.000€/ANO EM APOIOS
- + 2.000€/ANO EM PRÉMIOS DE MÉRITO ESCOLAR
- ESTÁGIO CURRICULAR POR ANO DE FORMAÇÃO
- ESTÁGIOS INTERNACIONAIS ERASMUS+
- CONDIÇÕES ESPECIAIS DE ACESSO AO ENSINO SUPERIOR

TRANSPORTE | ALIMENTAÇÃO | ALOJAMENTO | MATERIAL ESCOLAR

CARTÃO EPTOLIVA

COM DESCONTOS EM COMÉRCIO E SERVIÇOS DA REGIÃO

ESTABELECIMENTOS ADERENTES:

- Visabeira Turismo
- Ameal Óptica
- Ana Sofia Cabeleireiros
- Anita Papelaria
- Argomagazine - Artes Gráficas e Papelaria
- Bambino - Roupa e Calçado de Criança
- Bio-San
- Blue Jeans
- Buddha Zen - Instituto de Beleza
- Centro Musical OH
- 5 à Sec Oliveira do Hospital
- CMPOH
- Clínica Médica e Paramédica de Oliveira do Hospital
- CopiArte - Irmãos Seixas
- Cornocópia
- Corpus Ginásio
- Deco Lar
- Dental Sal
- Encantu's
- Escola de Condução FICA
- Escolas de Condução Grupo Rota da Estrela
- Escolas de Condução MGA
- Estúdios Paralaxe
- Fantasia
- FertaImpress
- Florista A Vera
- Galerias Sopolar
- Geminus
- HM Centro Óptico
- Karllu'ys
- Lava Já
- Login - Informática
- Medentis
- Meio Mundo Livraria e Papelaria
- Nature – Desportos da Natureza
- Mimi D'Or
- Nelita - Pronto a Vestir
- Olho - Sistemas Informáticos
- Óptica do Concelho Ortoconfort
- Papelaria Tabuense
- Papiro – Papelaria
- Picadilly - Modas, Calçado e Sportsware
- Pinguim Sport
- Print + - Tinteiros e Toner´s
- R & M Informática
- Rita Correia - Estética
- Roupeiro
- Sapataria Marlice
- Sapataria Zé Manel
- Seiatrónica
- Stilus
- Sweet Memories Publicity & Photography
- Vina
- Vitalfisio
- Zen Cabeleireiros

OFERTA DE TABLET/PC

EPTOKIT

#EPTOLIVAESTAMOSJUNTOSAFORMARFUTUROS

INSCREVE-TE JÁ NA ESCOLA VENCEDORA!

EPTOLIVA
Escola Profissional

OLIVEIRA DO HOSPITAL . TÁBUA. ARGANIL

OLIVEIRA DO HOSPITAL

TÁBUA

30.30

INSCREVE-TE JÁ NA ESCOLA VENCEDORA

#EPTOLIVAESTAMOSJUNTOSAFORMARFUTUROS

Cofinanciado por

Oliveira do Hospital: 238605210 | 967498487 | Tábua: 235413865| 961693438 | http://www.eptoliva.pt/ | facebook.com/eptoliva 2021/2022 | CURSOS PROFISSIONAIS NÍVEL 4 | EQUIVALÊNCIA AO 12º ANO